

NR	TITEL	MÅL	DATO	Ketteisesdato				
				A	B	C	D	E
151	facader	1:100	1.2.77					
152	plan af stueetage m. el	1: 20	1.2.77					
153	plan af 1.sal m. el	1: 20	1.2.77					
154	snit	1: 20	1.2.77					
155	loftplan 1.sal	1: 50	1.2.77					
156	gardinkasser i stueetage	1: 5	1.2.77					
157	gardinkasser på 1. sal	1: 5	1.2.77					
158	gæstetoilet	1: 20	1.2.77					
159	badeværelse	1: 20	1.2.77					
160	gulvplan / stueetage	1: 50	1.2.77					
161	gulvplan / 1.sal	1: 50	1.2.77					
162	sømning af gulv	1: 5	1.2.77					
163	gulvdetalje A + B	1: 5	1.2.77					
164	gulvdetalje C	1: 5	1.2.77					
165	gulvdetalje D + E	1: 5	1.2.77					
166	gulvdetalje F	1: 5	1.2.77					
168	gulvdetalje G	1: 5	1.2.77					
169	gulvdetalje H	1: 5	1.2.77					
170	køkken	1: 20	1.2.77					
171	skabsvæg på 1.sal	1: 20	1.2.77					
172	montering af dør	1: 1	1.2.77					
173	garderobe i entre	1: 20	1.2.77					
174	detalje f. dør installa- tionsrum	1: 5 1: 20	1.2.77					
175	montering af tætningliste på hoveddøre	1: 5	1.2.77					

J. M. RØDSGAARD

BEREGN	SAG	Boghvedemraken - Solrød Strand Medbyggertegninger	SAG NR
TEGN			76.14.07
KONTA	TEGNINGSFORTEGNELSE		TEGN. NR.:
SIGN KE			
DATO 1.2.1977			

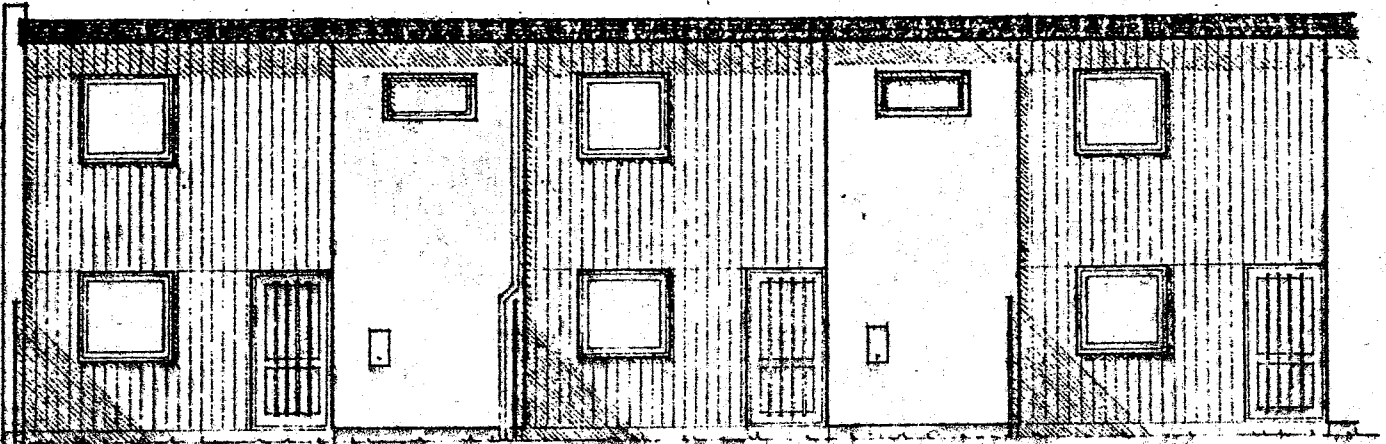

INDGANGSFACADE

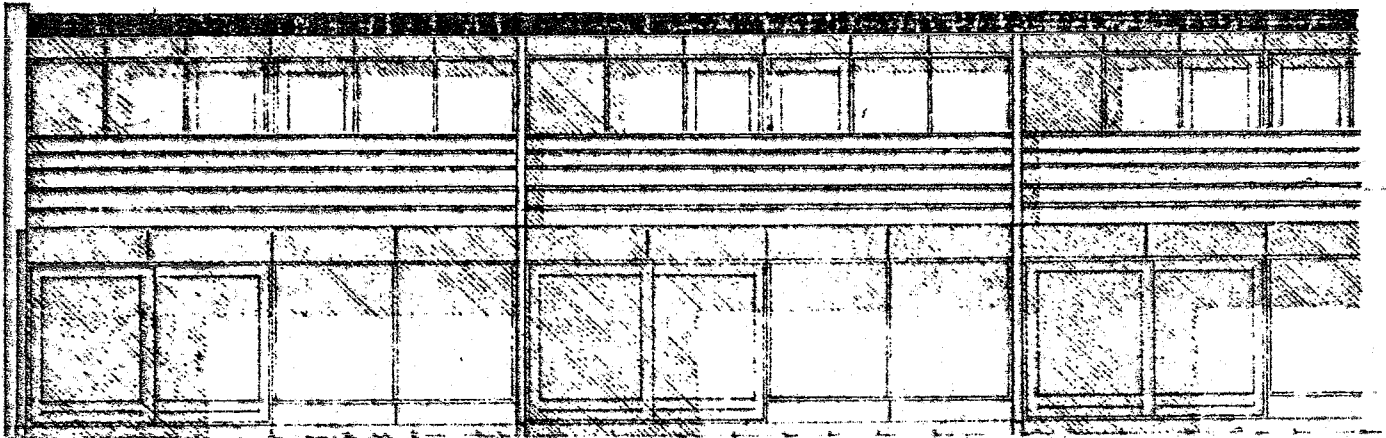











HANEFACADE

J. M. RØDGAARD			RÅDGIVENDE CIVILINGENØR HAUSER PLADS 20, B. 1127 KØB K (01-54) MI 8830*	
BEGREB.: FD	SAG:	BOGHVEDEMARKEN - SOLRØD STRAND		SAG NR.: 76.14.07
TEGN.: FD	TEGN.: FACADER			TEGN. NR.: 151
KONTR.:	MÅL		1:100	
SIGN.: <i>HE</i>	A	B	C	D
DATO: 1977.02.01				E

gt Lys

EL - SIGNATURFORKLARING

	afbryder
	dobbelt afbryder
	kørespondance afbryder
	stikkontakt
	dobbelt stikkontakt
	stikkontakt m. jordforbindelse
	vægudtag
	loftudtag
	fast lampested
	kømfurudtag
	trepolet stikkontakt m. jordforbindelse

NOTE:

Rør til TV føres i inst. kanal.

J. M. RØDSGAARD		<small>RÅDGIVENDE INGENJØRFIRMA A/S HAUSER PLADS 20 B. B27 KØB K. (01) 138830</small>	
BEREGN F.D.P.	SAG	BOGHVEDEMARKEN - SOLRØD STRAND	
TEGN F.D.P.			
KONTR	TEGN	MÅL	TEGN NR
SIGN <i>RE</i>	EL - PLAN / STUEETAGE	1:20	152

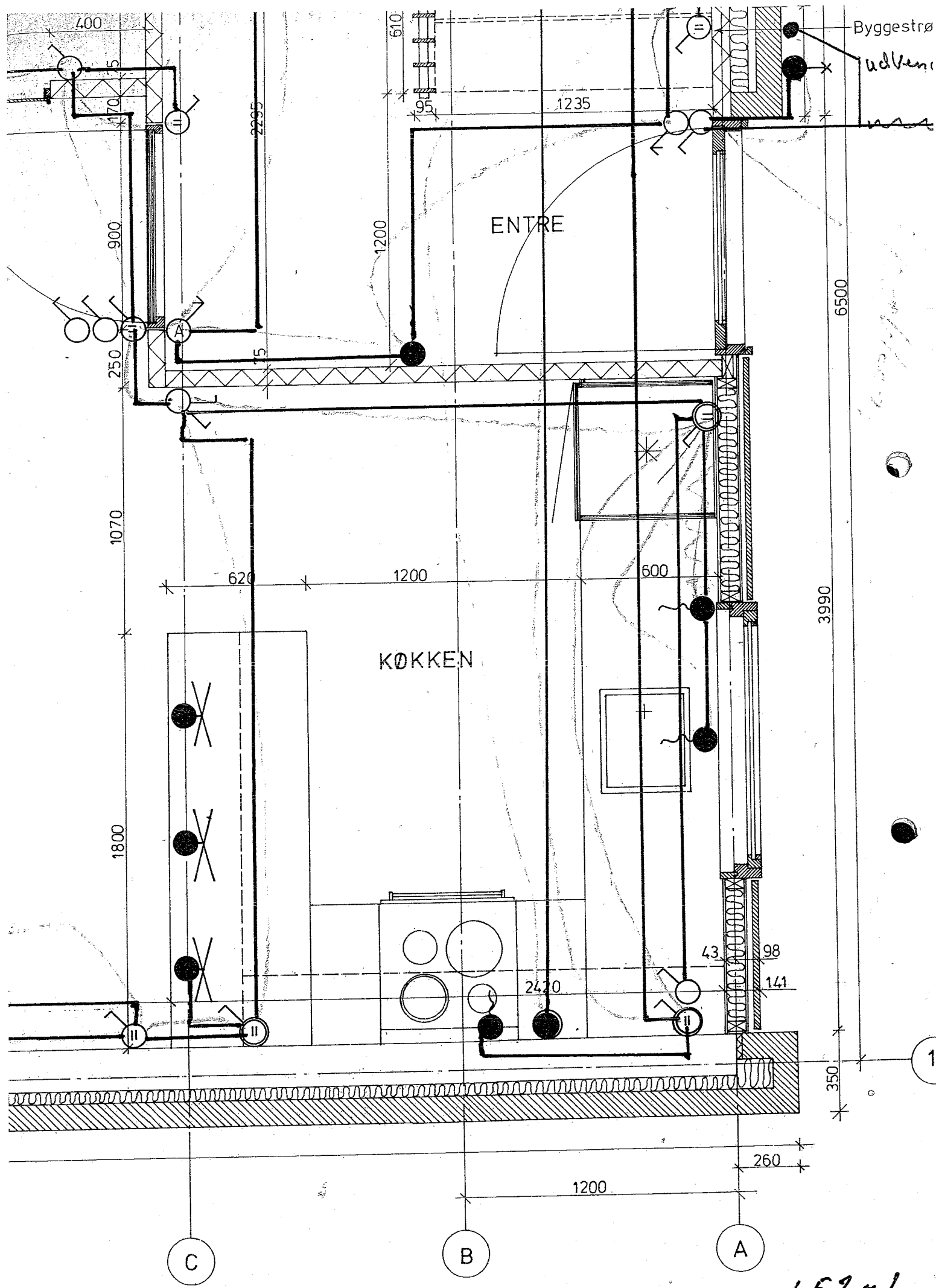

152-1

STUE

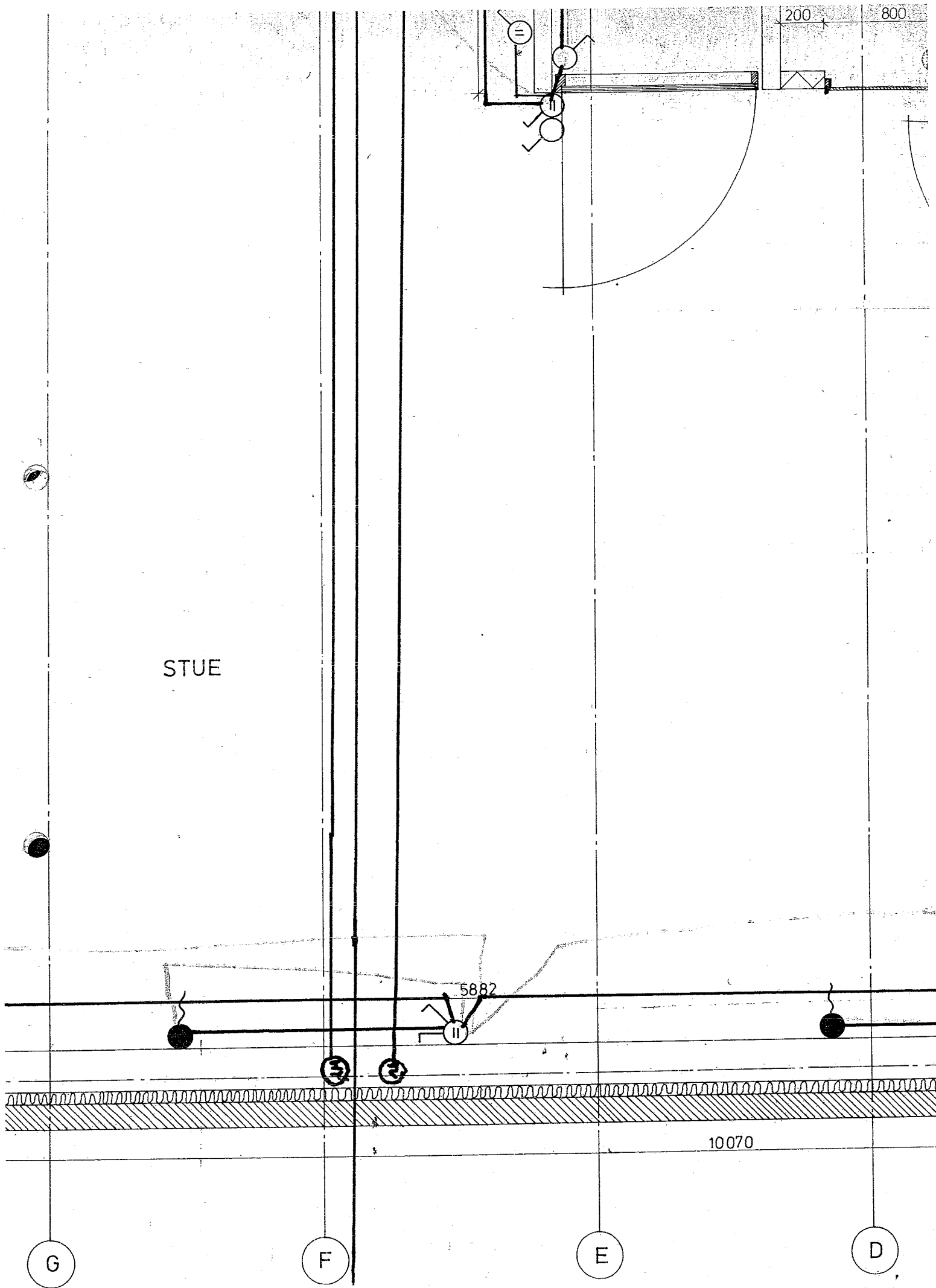

152-2

1

6500

6360

138

K

990

210

J

60

55

115

3125

3125

6250

60

110

225

125

H

152-3

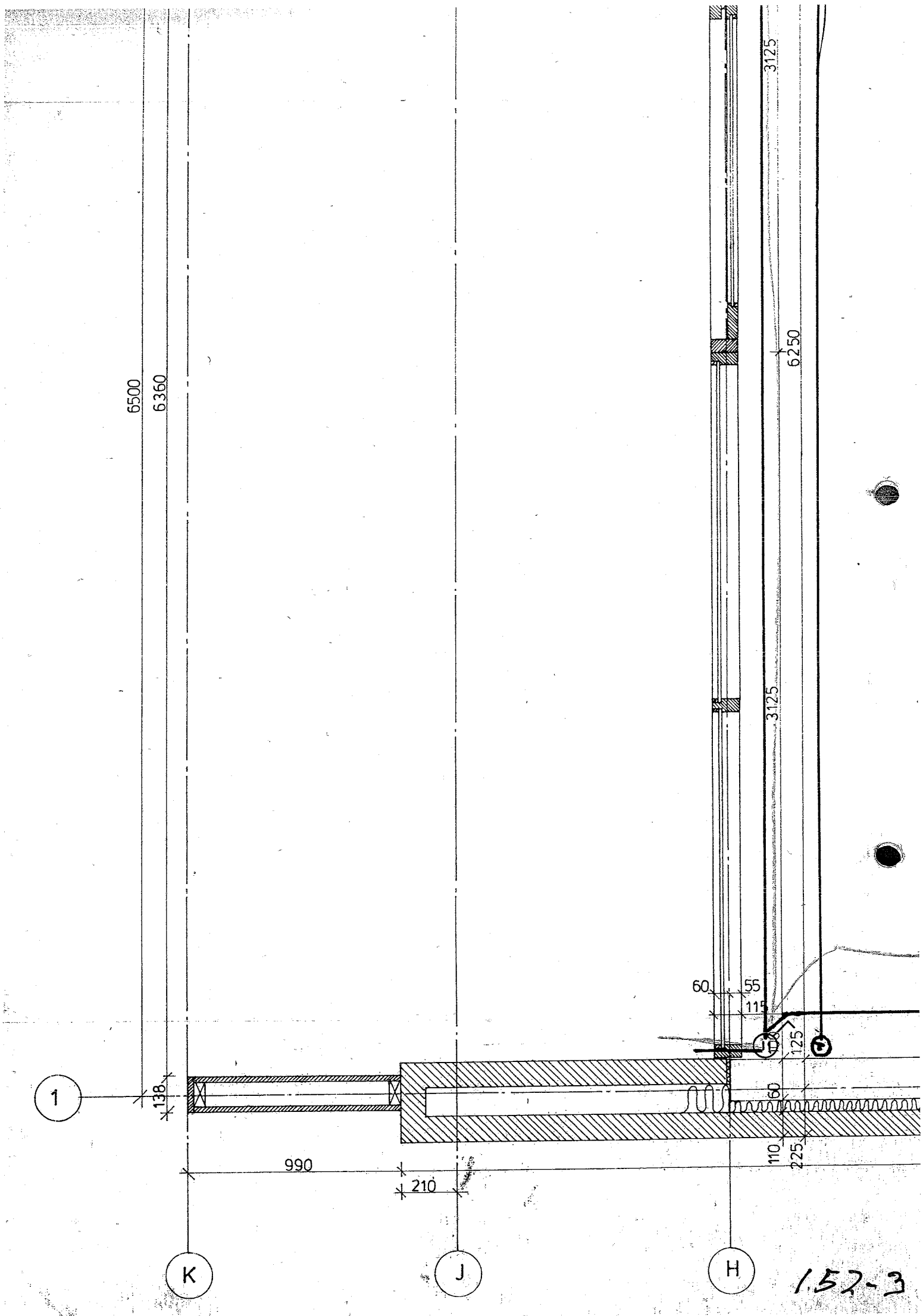

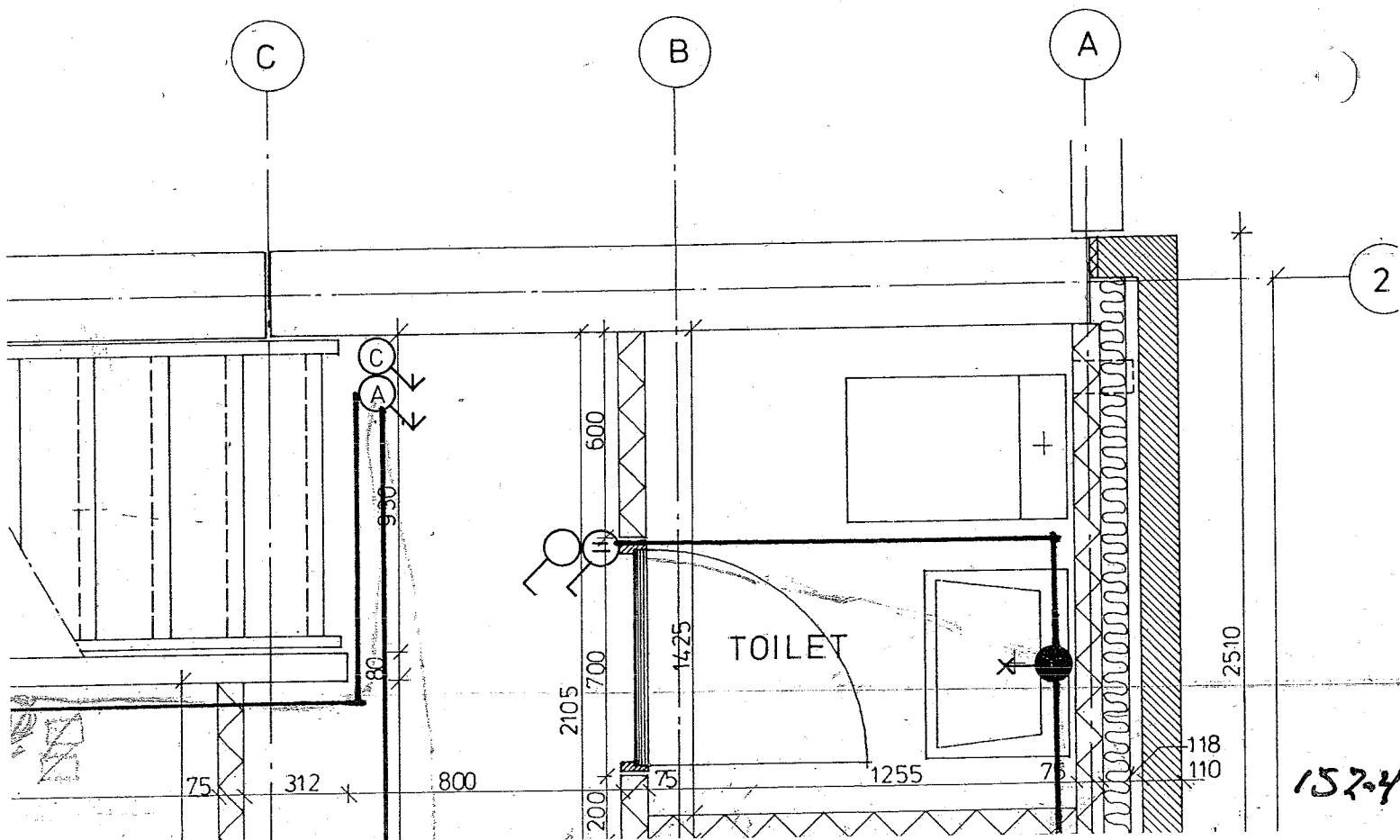

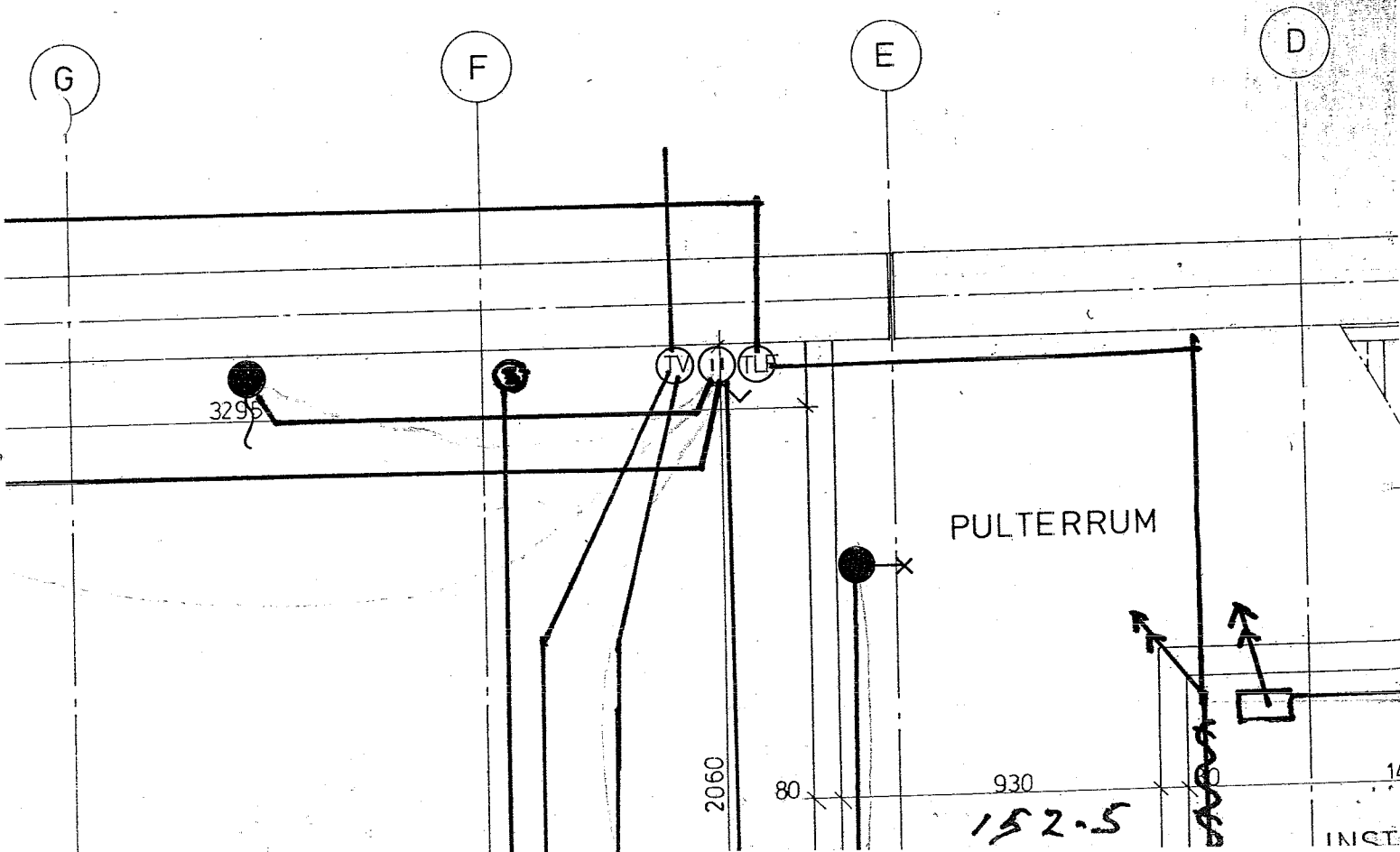

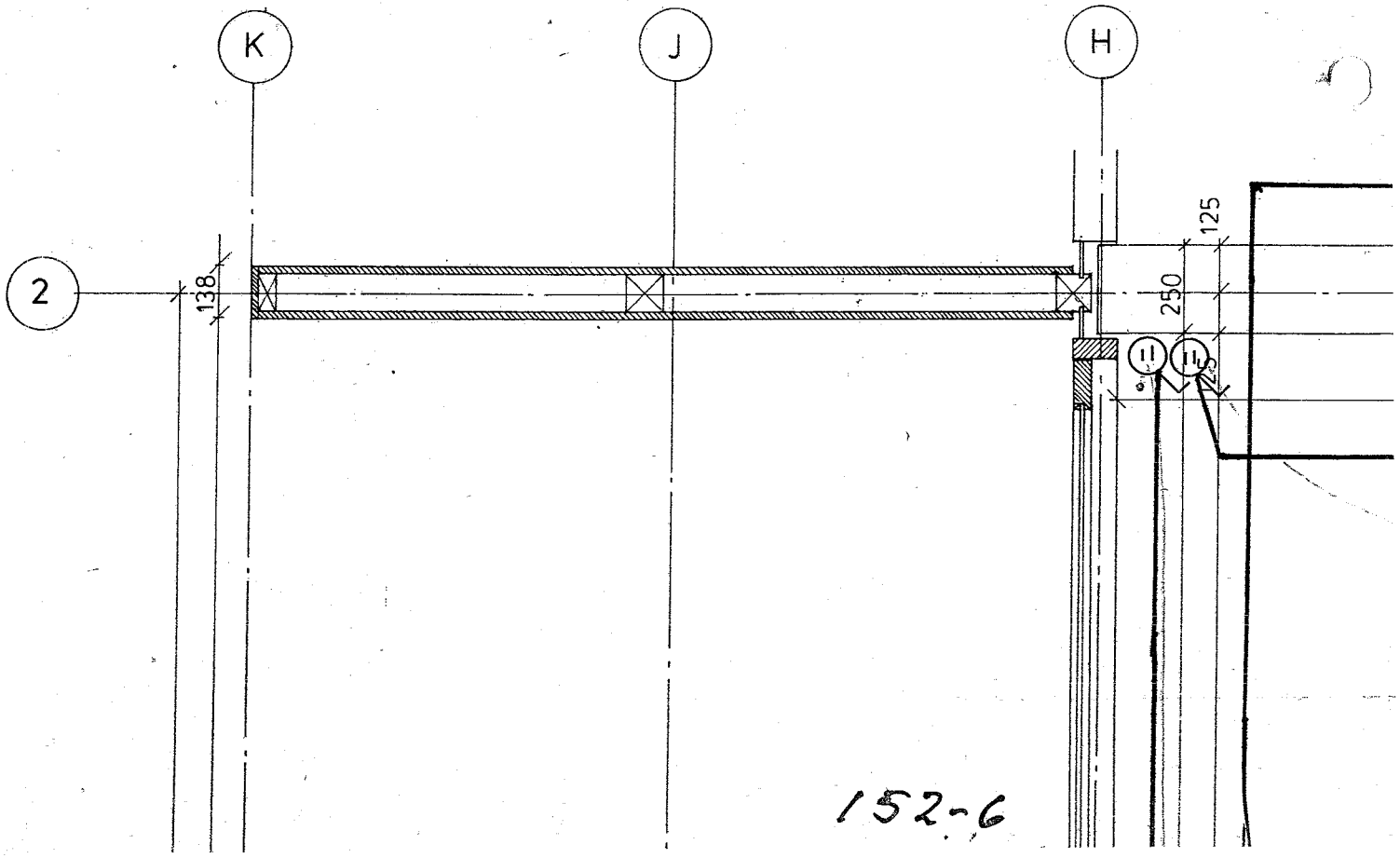

152-6

J. M. RØDGAARD

RÅDGIVENDE INGENIÖRFIRMA A/S
HAUSER PLADS 20 6 1127 KBH K
(01) 138830

BEREGN	F.D.P	SAG	BOGHVEDEMARKEN - SOLRØD STRAND		SAG NR	76 14.07	
TEGN	F.D.P	TEGN	EL - PLAN / 1. SAL	MA	1:20	TEGN NR	153
KONTR		SIGN	KE				

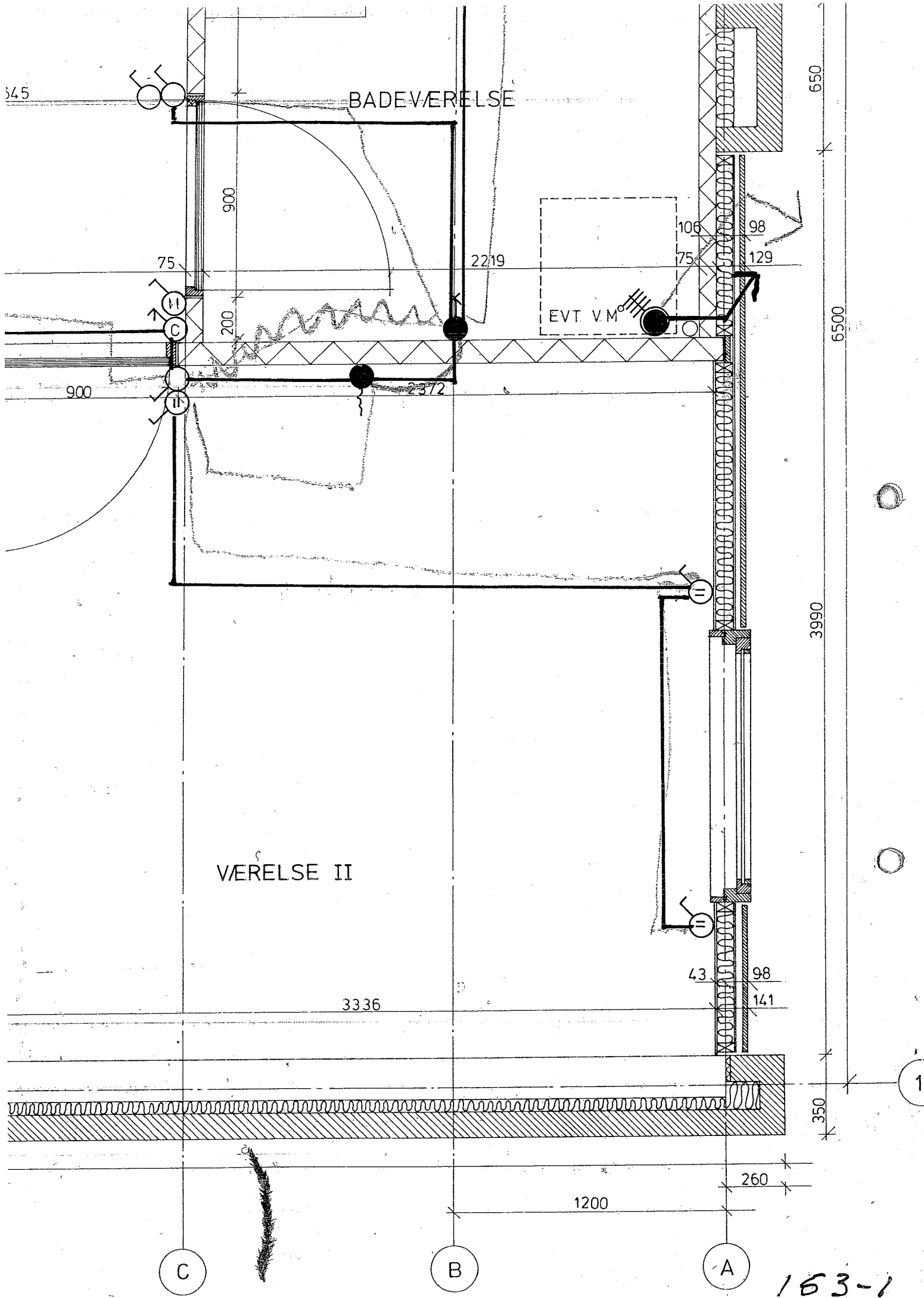

163-1

VÆRELSE I

3295

900

930

2570

80

150

900

700

3428

SOVEVÆRELSE

4354

612

10070

G

F

E

D

153.2

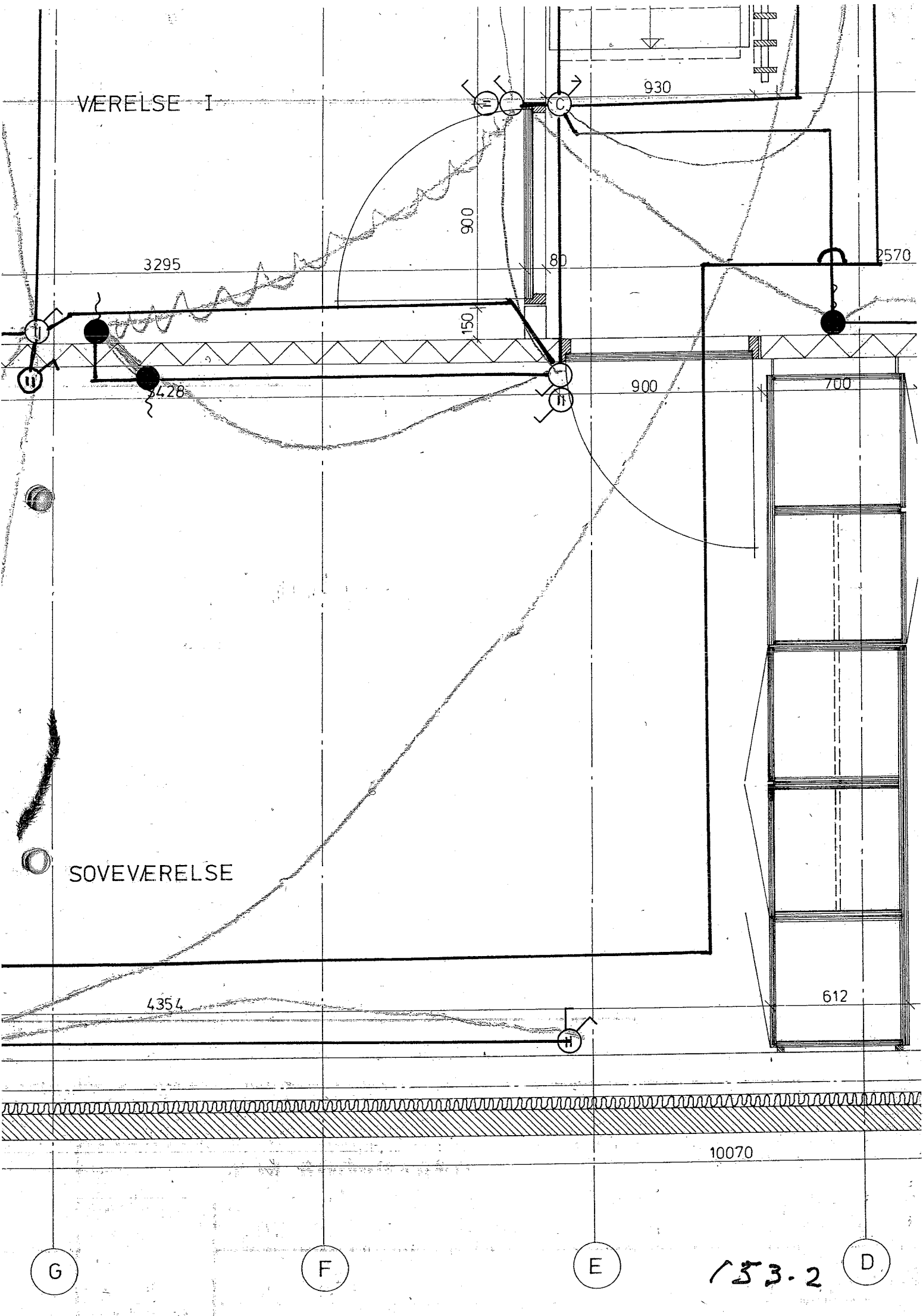

0

n udluftning af eternit fra toilet
n udluftning fra bad
nr 41

0

153-4

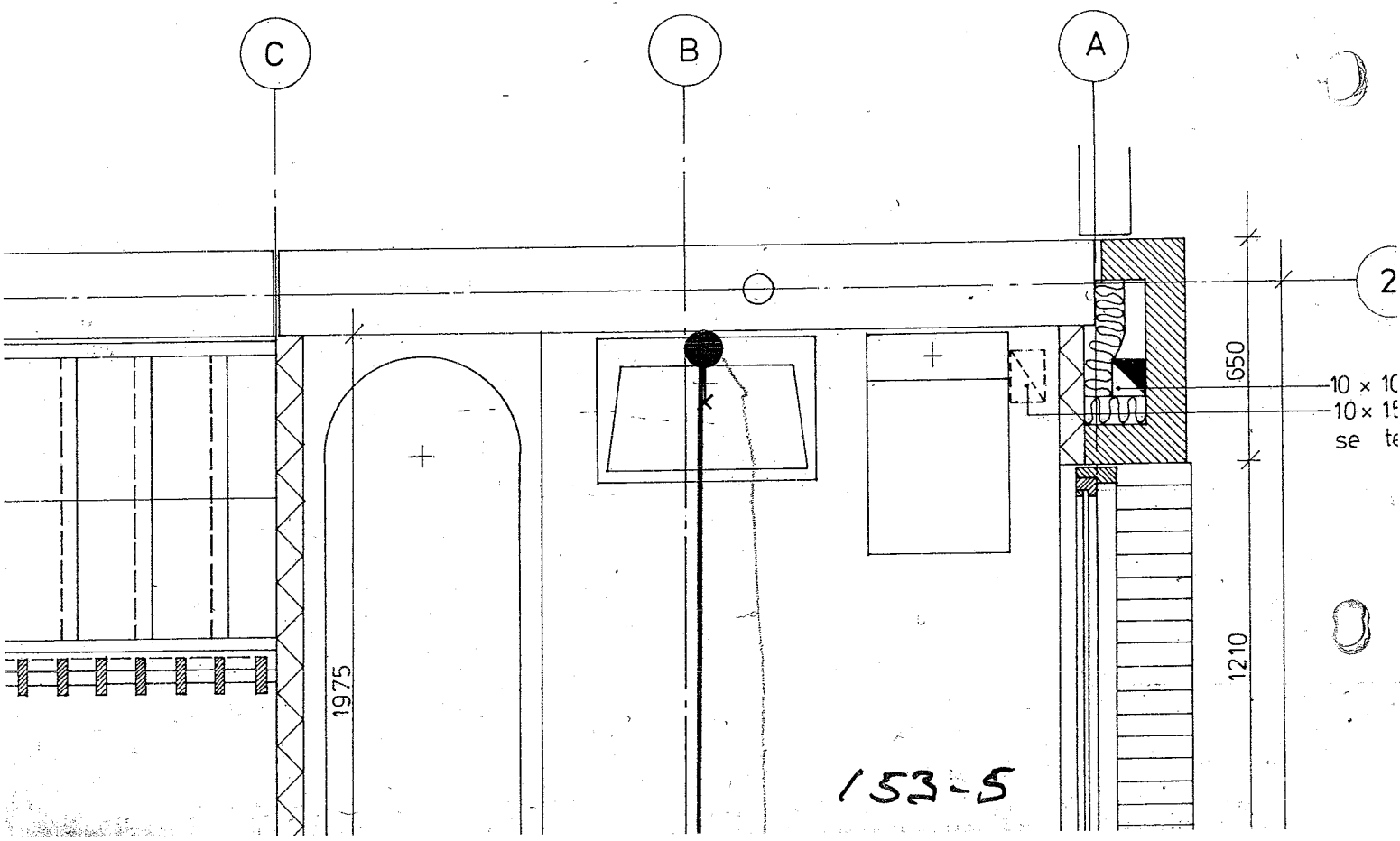

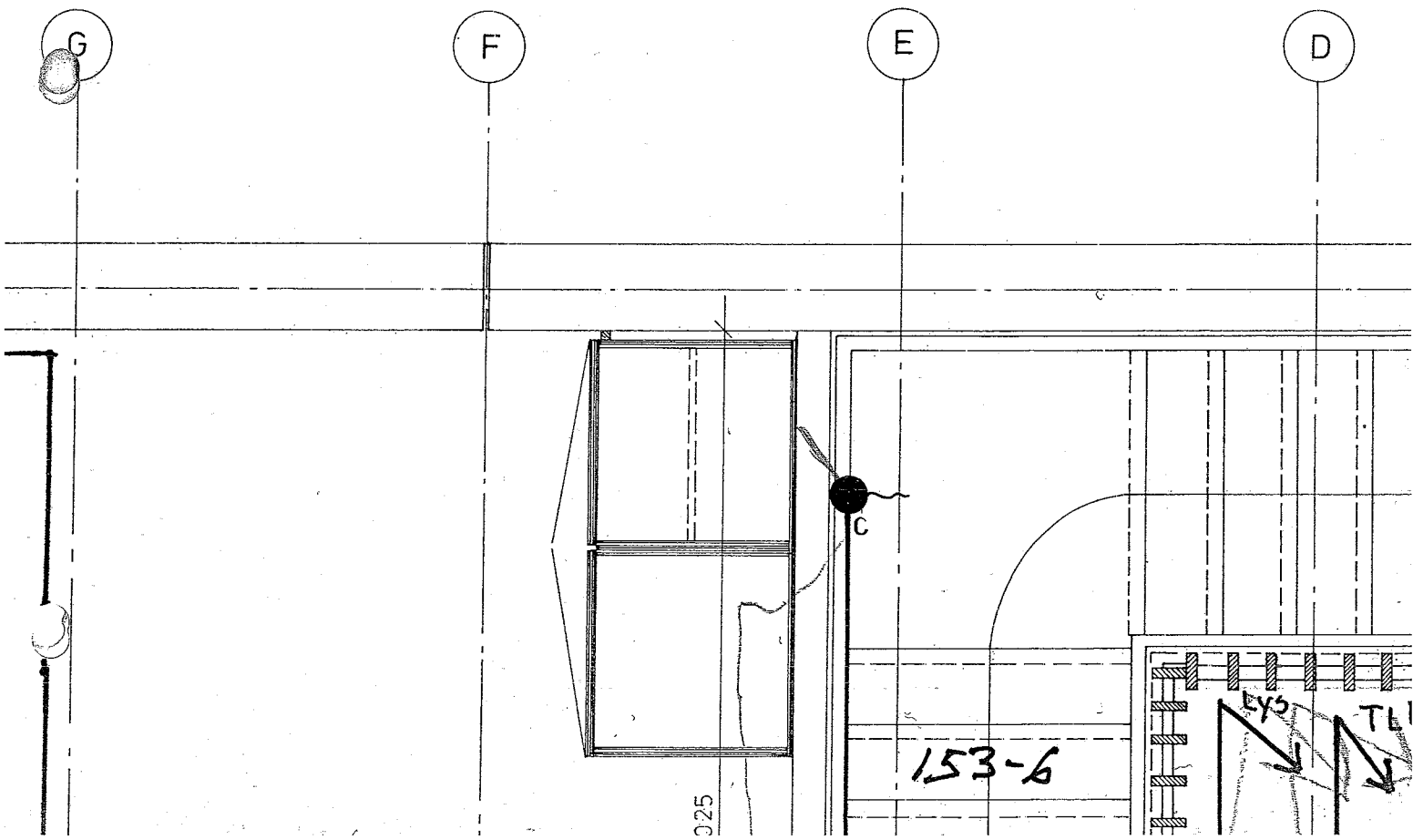

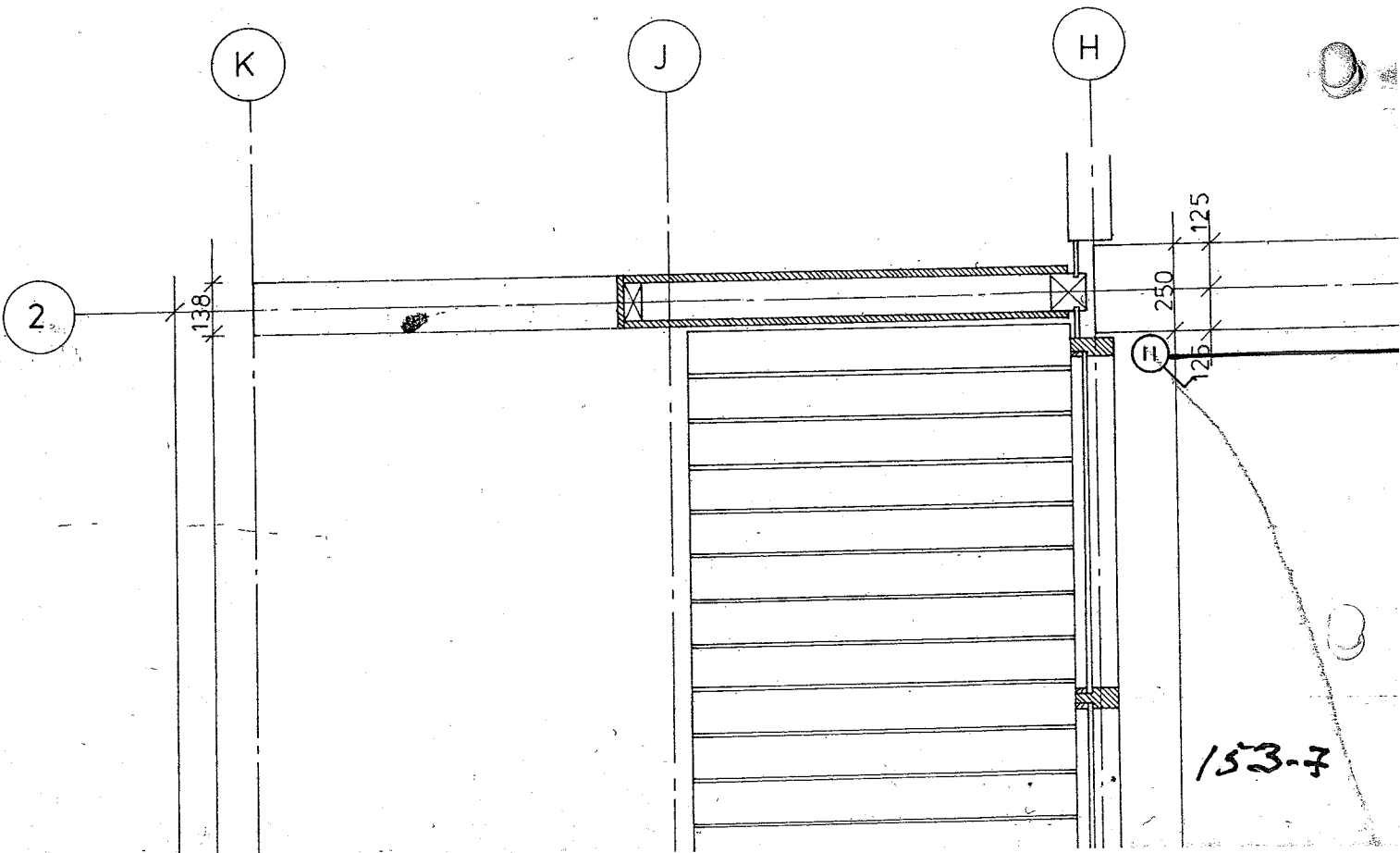

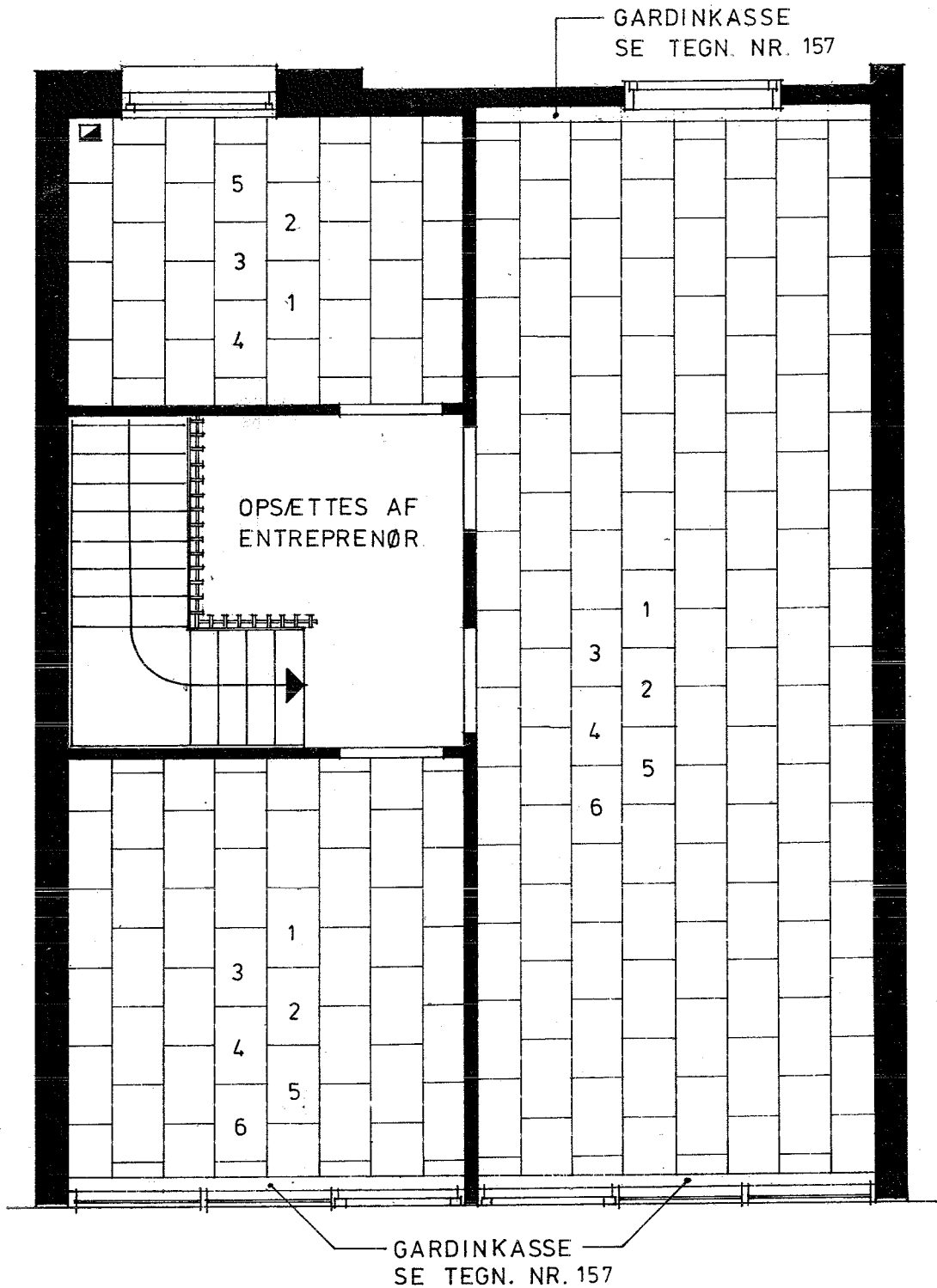

J. M. RØDSGAARD			RÅDGIVENDE CIVILINGENIØR HAUSER PLADS 20, 6, 1127 KBH. K (01-54) MI 8830*	
BEREGN.: F.D.	SAG: BOGHVEDEMARKEN - SOLRØD STRAND		SAG NR.: 76.14.07	
TEGN.: F.D.	TEGN.: LOFTPLAN / 1. SAL		MÅL: 1:50	TEGN. NR.: 155
KONTR.:	SIGN.: <i>K-B</i>			
DATO: 1977.02.01	A	B	C	D
			E	

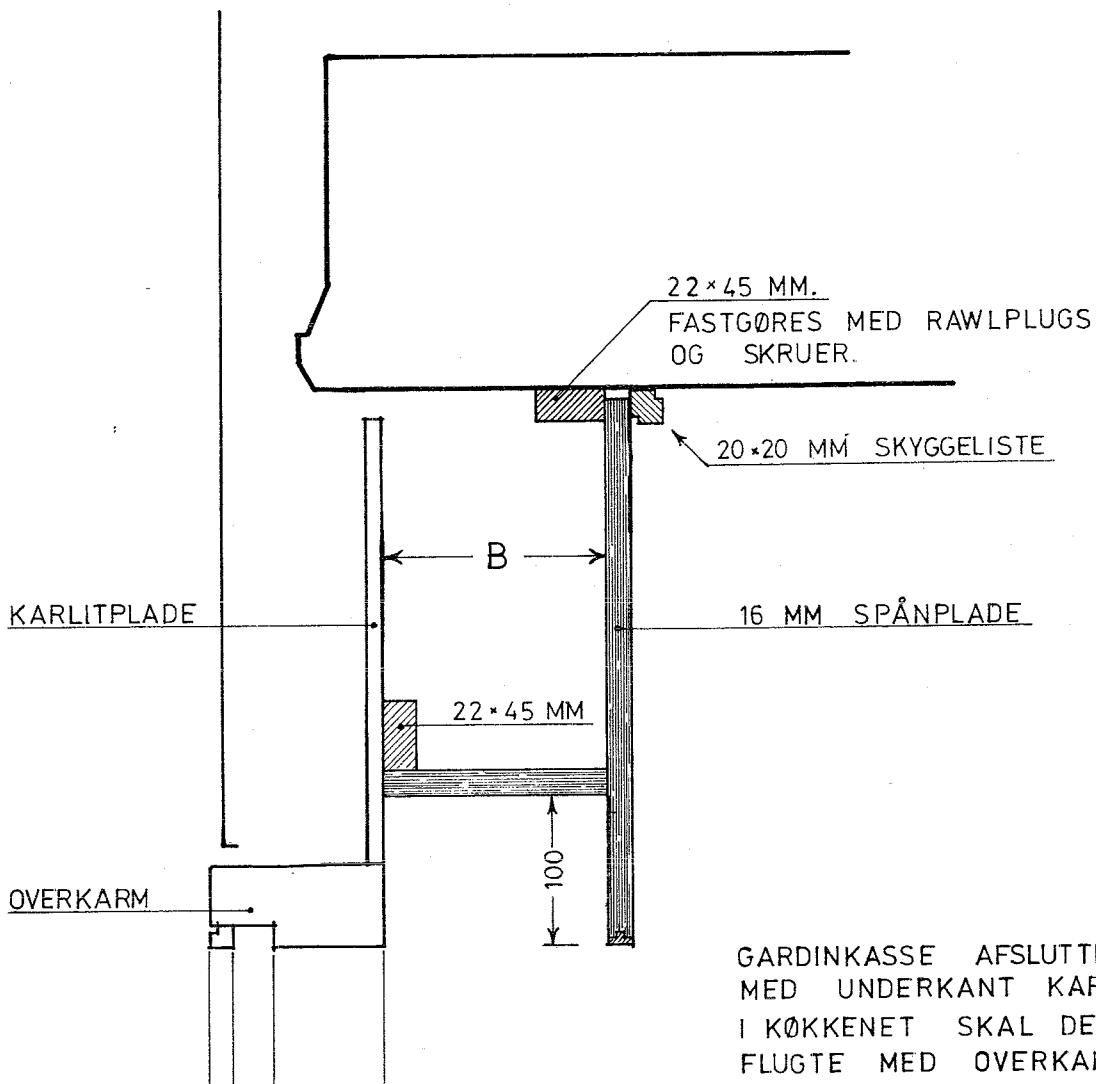

GARDINKASSE AFSLUTTES LIGE
 MED UNDERKANT KARM.
 I KØKKENET SKAL DEN DOG OGSÅ
 FLUGTE MED OVERKANT AF
 OVERSKABE.
 SE OGSÅ TEGN. NR. 170

B. I STUE = 15 CM.
B. I KØKKEN = 7 CM.

J. M. RØDGAARD		RÅDGIVENDE CIVILINGENIØR HAUSER PLADS 20. 6. 1127 KBH K (01-54) MI 8830*		
TEGN.: F.D.	BOGHVEDEMARKEN - SOLRØD STRAND		76.14.07	
KONTR.:	TEGN.:	MÅL:	TEGN NR.:	
SIGN.: <i>K.E.</i>	GARDINKASSER I STUEETAGE.		1:5	156
DATO: 1977 02 01	A	B	D	E

OVER FACADEELEMENTET SKAL DER
STOPPES MED MINERALULD.
ALU-KRAFTEN FØRES CA. 10 CM. NED
AF VÆGGEN OG FASTGØRES MED
BYGNINGSTAPE.

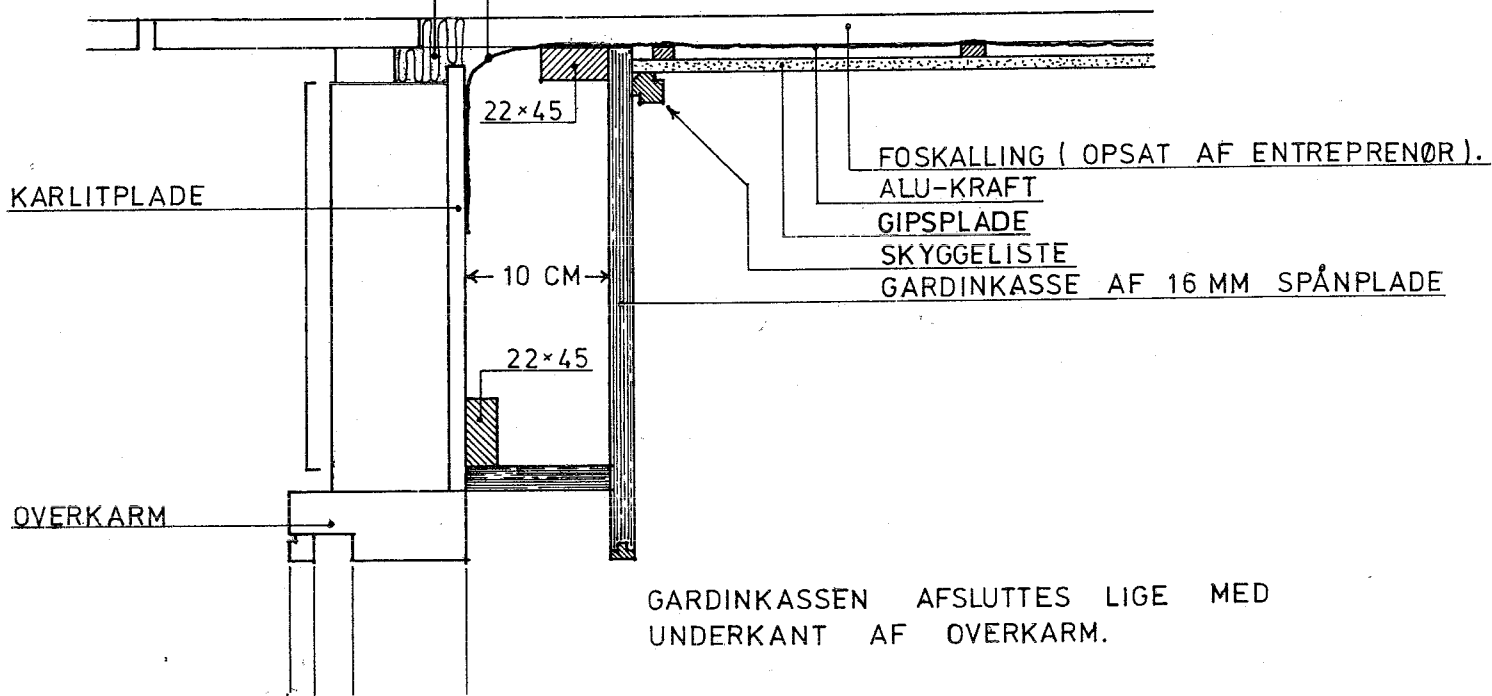

GARDINKASSEN AFSLUTTES LIGE MED
UNDERKANT AF OVERKARM.

J. M. RØDGAARD

RÅDGIVENDE CIVILINGENIØR
HAUSER PLADS 20. 6. 1127 KBH K
(01-54) MI 8830*

BEREGN.: F.D.	SAG:	BOGHVEDEMARKEN - SOLRØD STRAND		SAG NR:	76.14.07
TEGN.: F.D.	TEGN.:	GARDINKASSER PÅ 1. SAL.		MÅL	1:5
KONTR.:				TEGN. NR.:	157
SIGN.:					
DATO: 1977.02.01	A	B	C	D	E

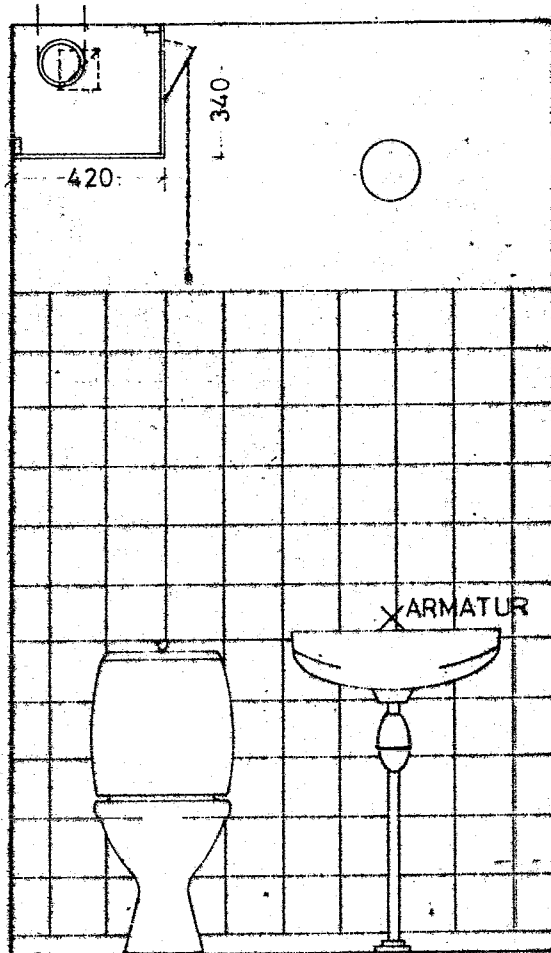

Snit D-D.

J. M. RØDSGAARD		RÅDGIVENDE CIVILINGENIØR HAUSER PLADS 26 6 1127 ÅRHUS (01 54) M: 8830	
BEREGN F.D.	SAG	BOGHVEDEMARKEN - SOLRØD STRAND	
TEGN F.D.			76.14.07
KONTR	TEGN	MÅL	TEGN
SIGN <i>K-E</i>	GÆSTETOILET	1:20	158
DATO 1977.02.01	A	B	C
		D	E

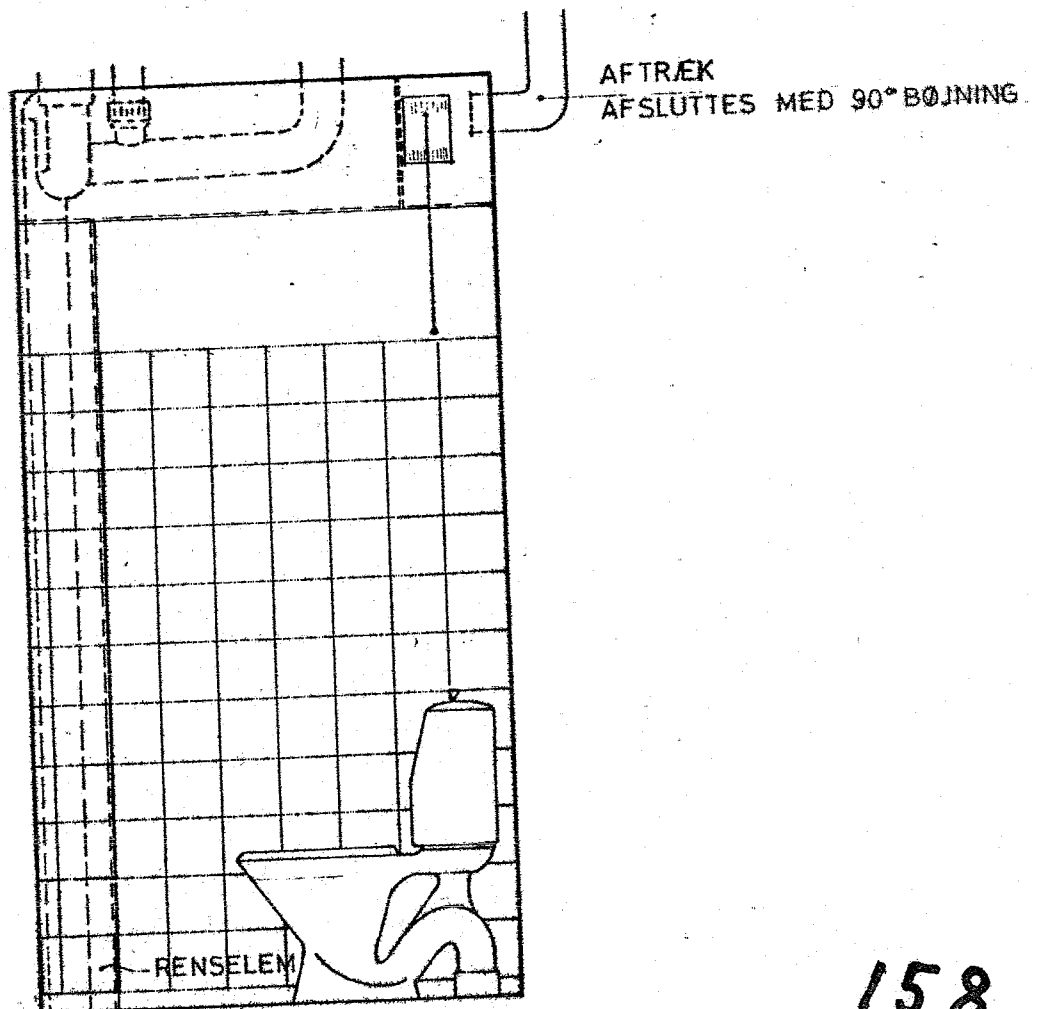
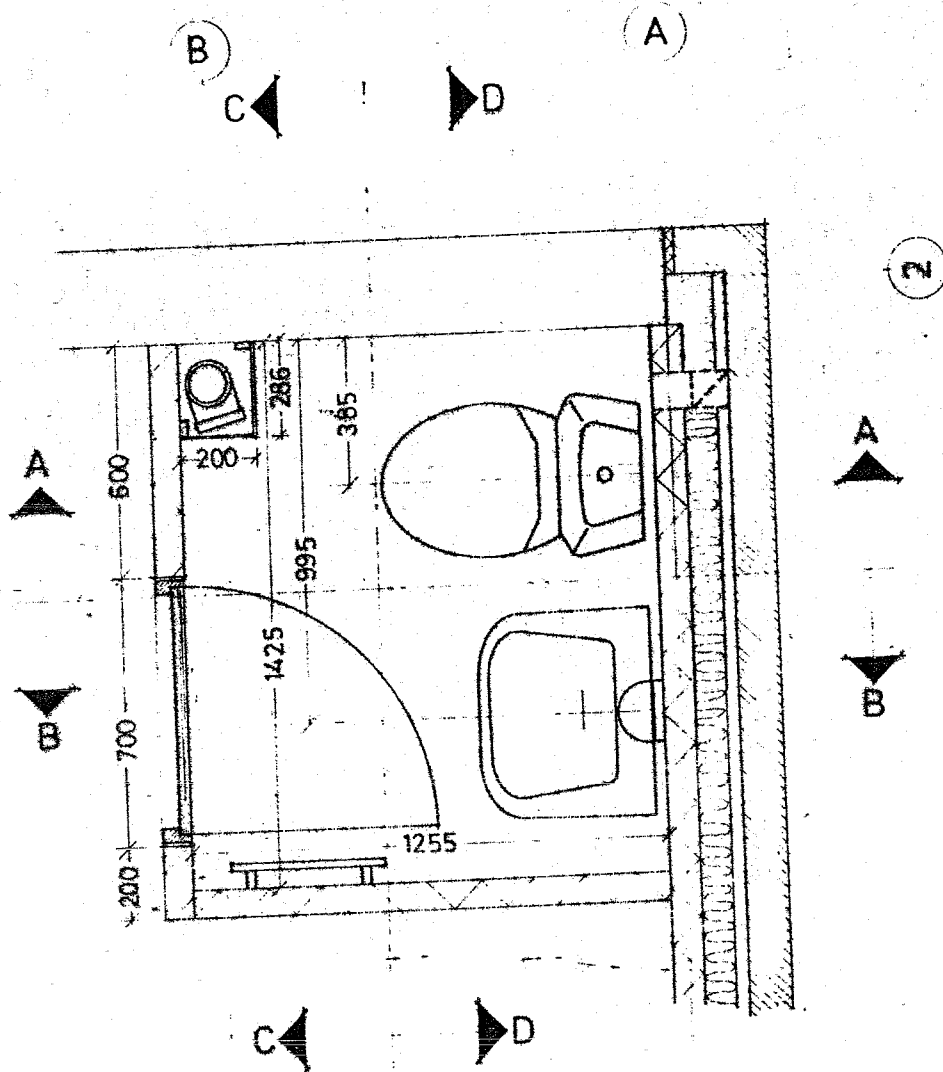

Snit A-A.

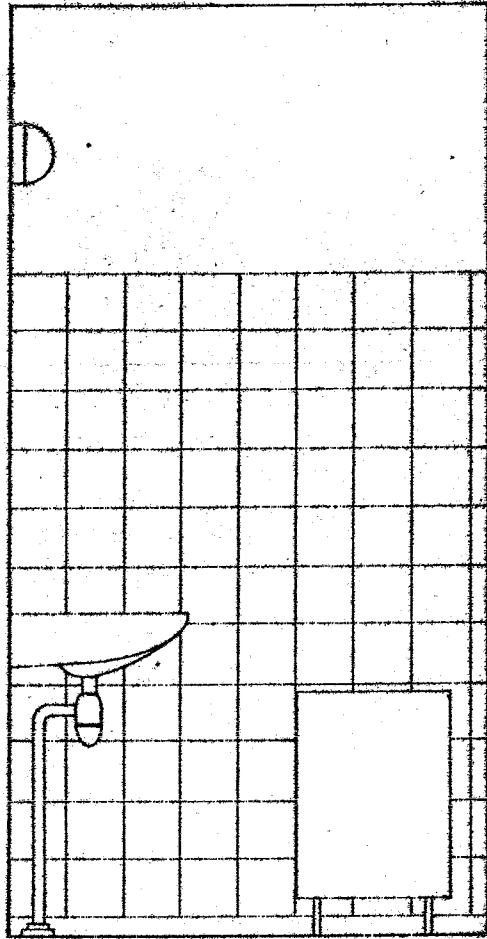

Snit B-B.

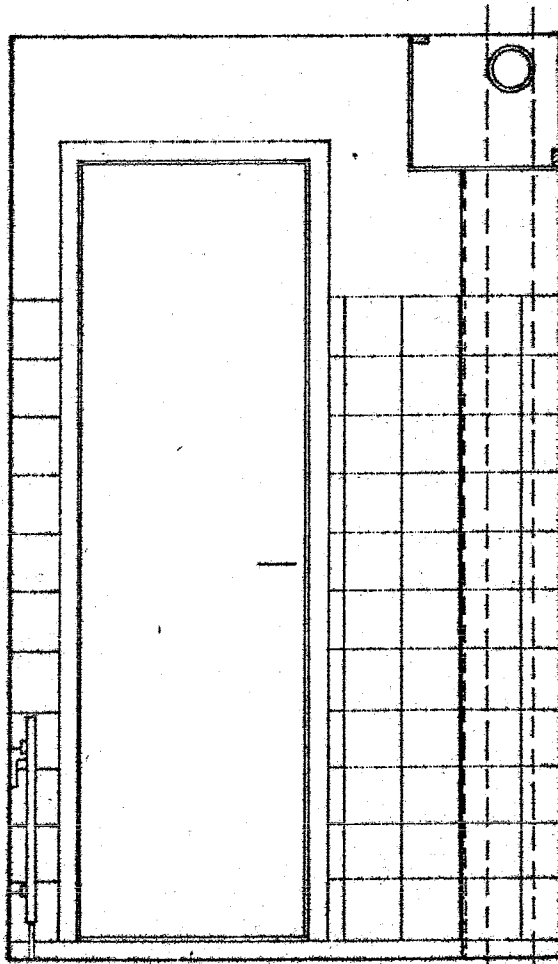

Snit C-C.

J. M. RØDSGAARD

RÅDGIVENDE CIVILINGENIØR
HAUSER PLADS 20. 6. 1127 KBH K
(01-54) MI 8830

BEREGN: FD	SAG:	BØGHVEDEMARKEN - SOLRØD STRAND		SAG NR.:	76.14.07
TEGN: FD	TEGN.:	BADEVÆRELSE		MÅL	1:20
KONTR:				TEGN. NR.:	159
SIGN: <i>H-E</i>					
DATO: 1977.02.01	A	B	C	D	E

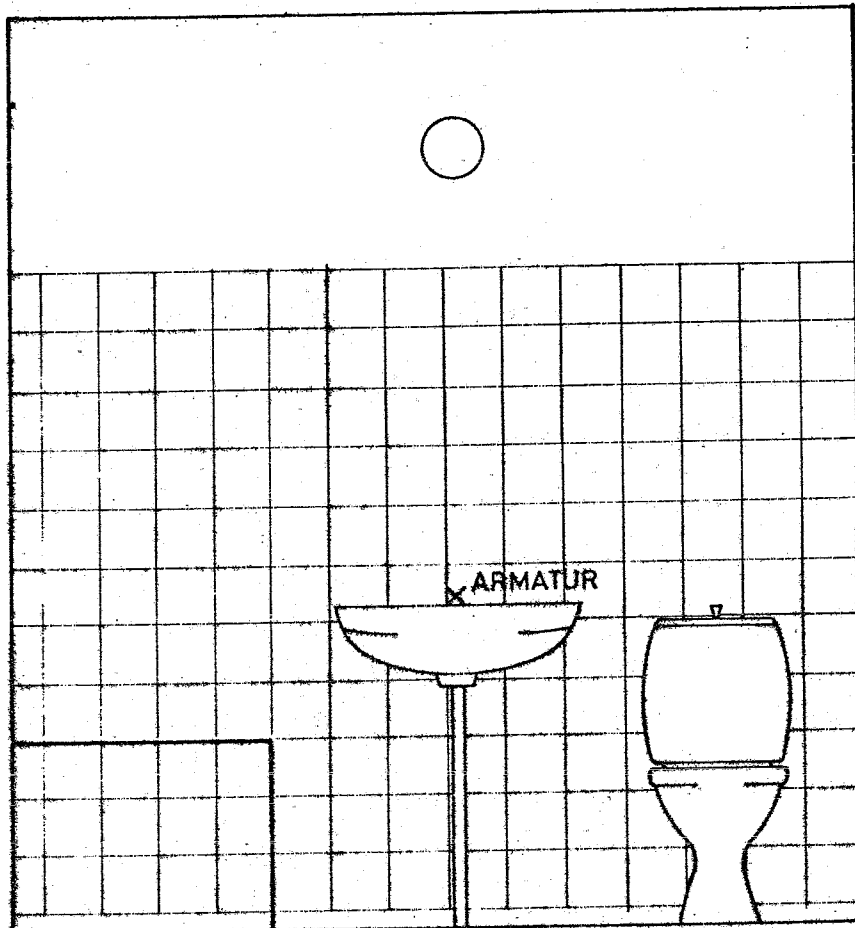

Snit A-A.

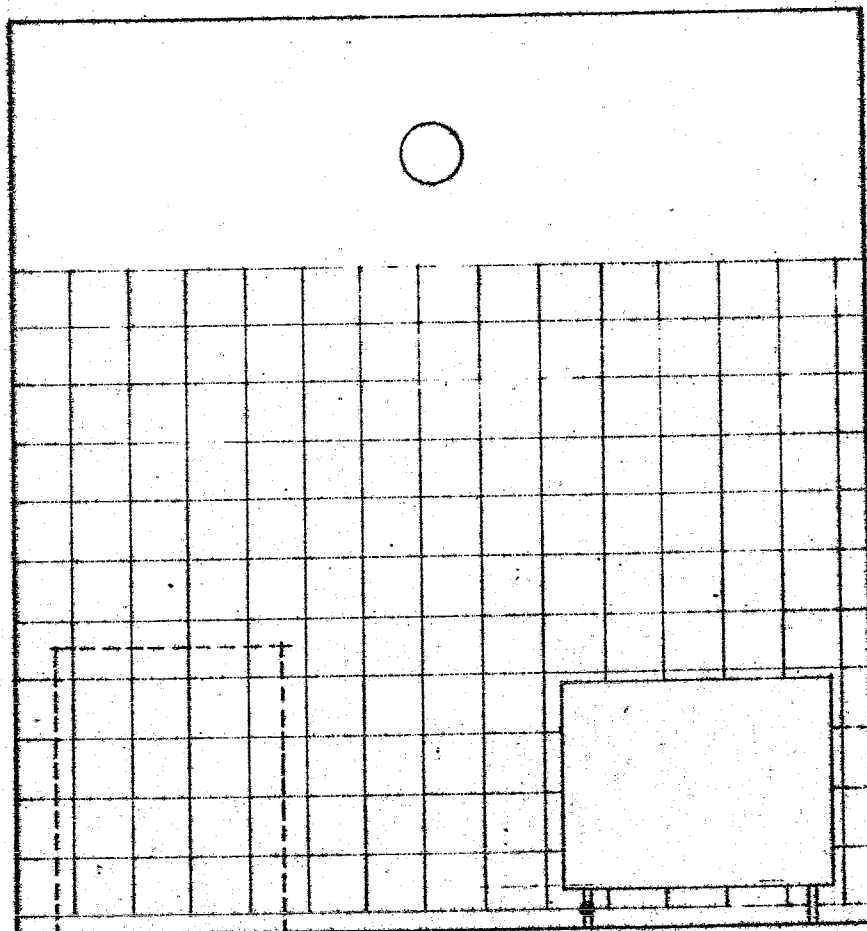

Snit B-B.

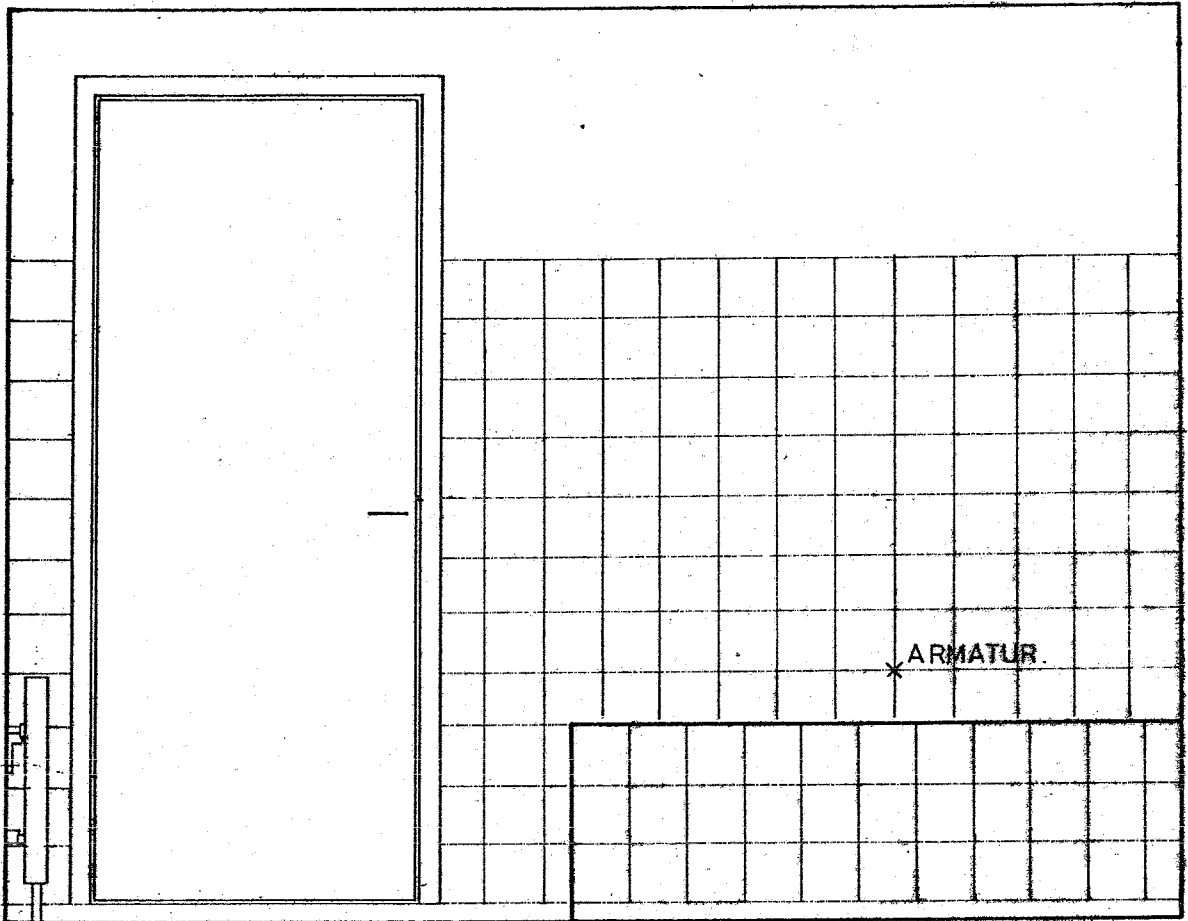

Snit C-C.

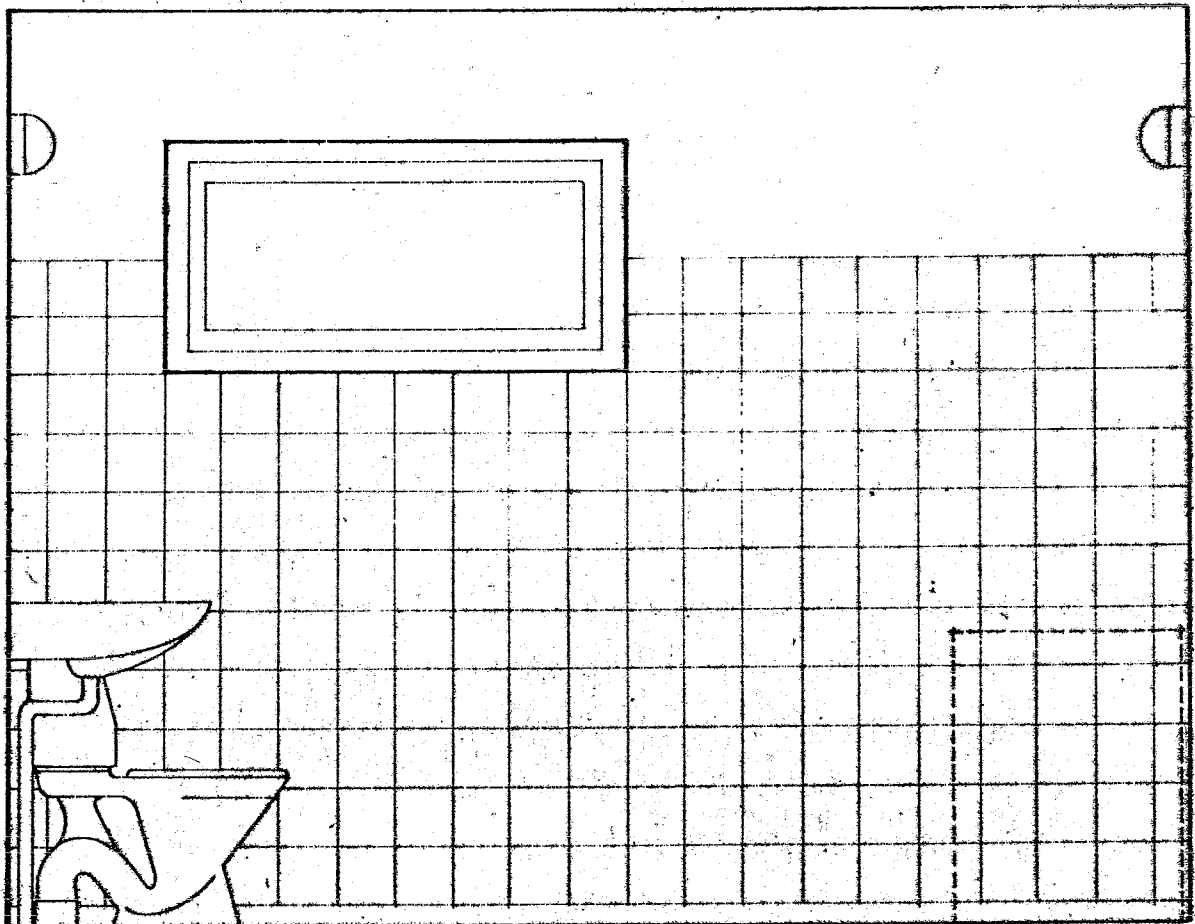

Snit D-D.

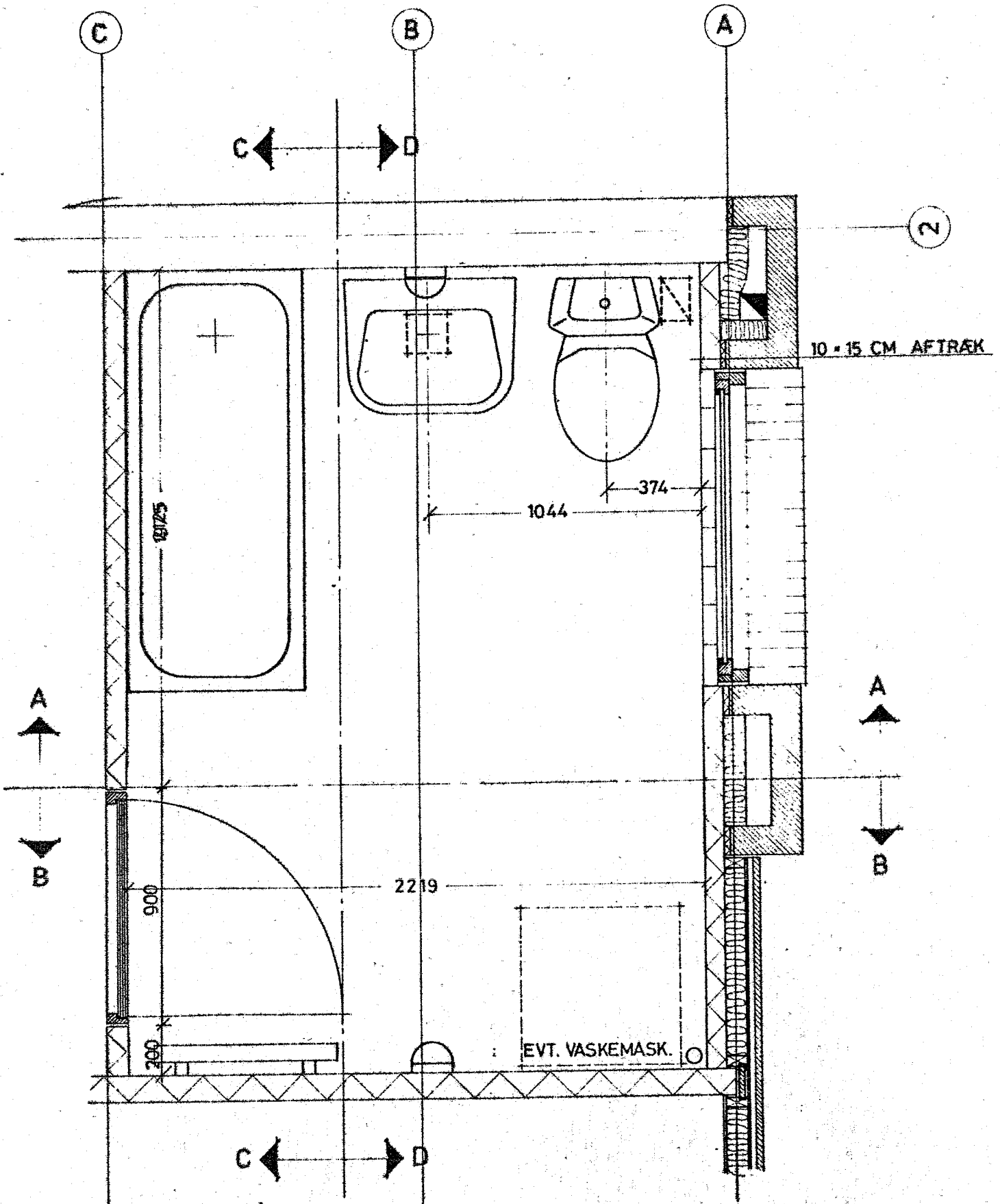

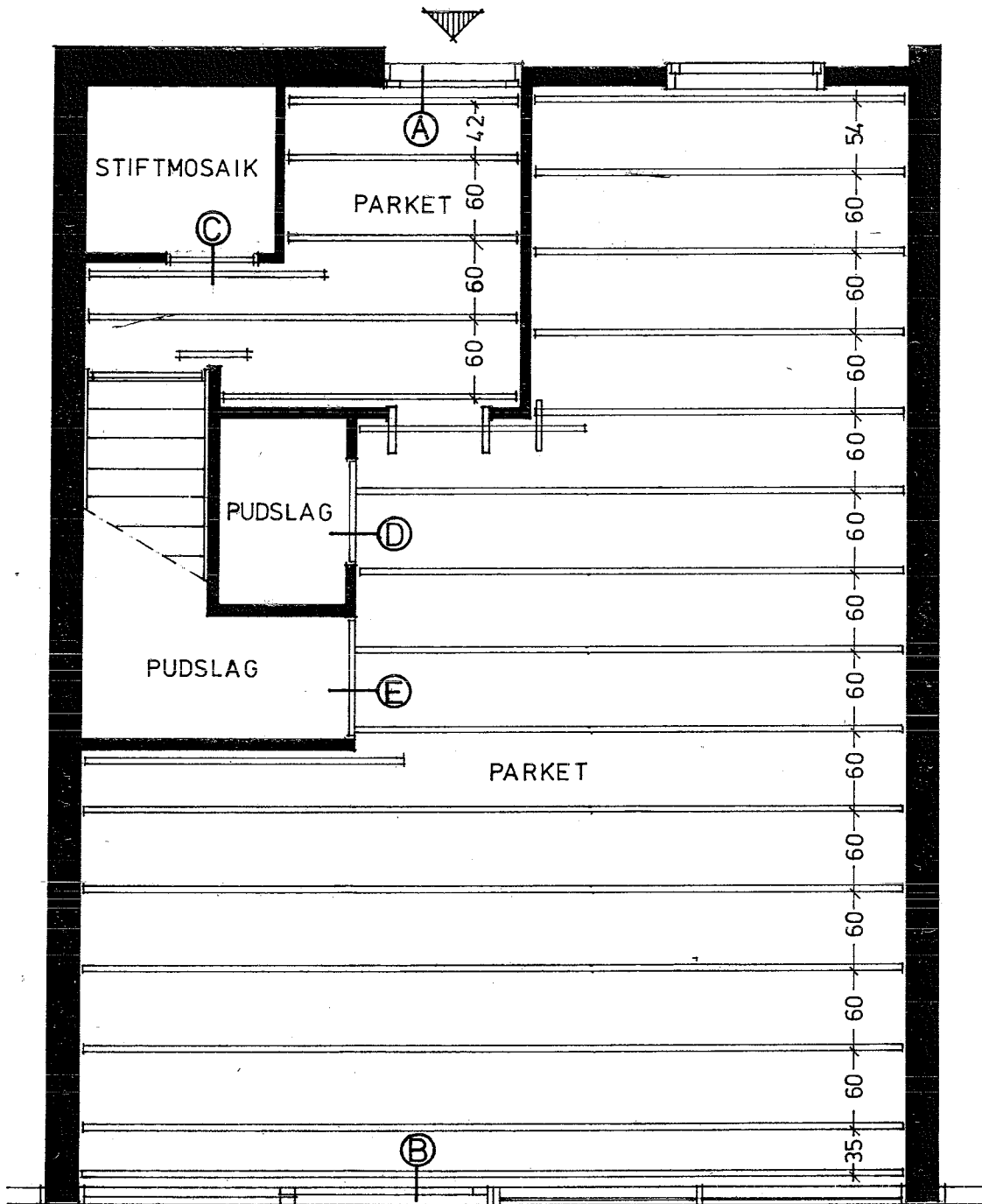

NB:

HVOR STRØER LIGGER LANGS MED VÆGGE, PLACERES STRØEN 6 CM. FRA VÆGGEN. LANGS YDERVÆGGE DOG 8 CM. SE I ØVRIGT DETAIL TEGN.

J. M. RØDSGAARD		RÅDGIVENDE CIVILINGENIØR HAUSER PLADS 20. 6. 1127 KBH K (01-54) MI 8830*	
BEREGN.: F.D.	SAG:	BOGHVEDEMARKEN - SOLRØD STRAND	
TEGN.: F.D.			SAG NR.: 76.14.07
KONTR.:	TEGN.:	MÅL	TEGN. NR.:
SIGN.: <i>K-E</i>	GULVPLAN / STUEETAGE	1:50	160
DATO: 1977.02.01	A	B	C
			D
			E

ALMINDELIG SØMNING MED
 28/55 SØM.
 SØMMET SLÅS I SOM VIST
 HERUNDER, HVOREFTER MAN
 VED HJÆLP AF EN DYK =
 NAGLE SLÅR DET HELT I.

SØMNING VED VÆG MED
 28/65 DYKKER.
 DYKNING CA 3 MM.
 HULLERNE UDKITTES
 EFTER ENDT GULVLÆG =
 NING.

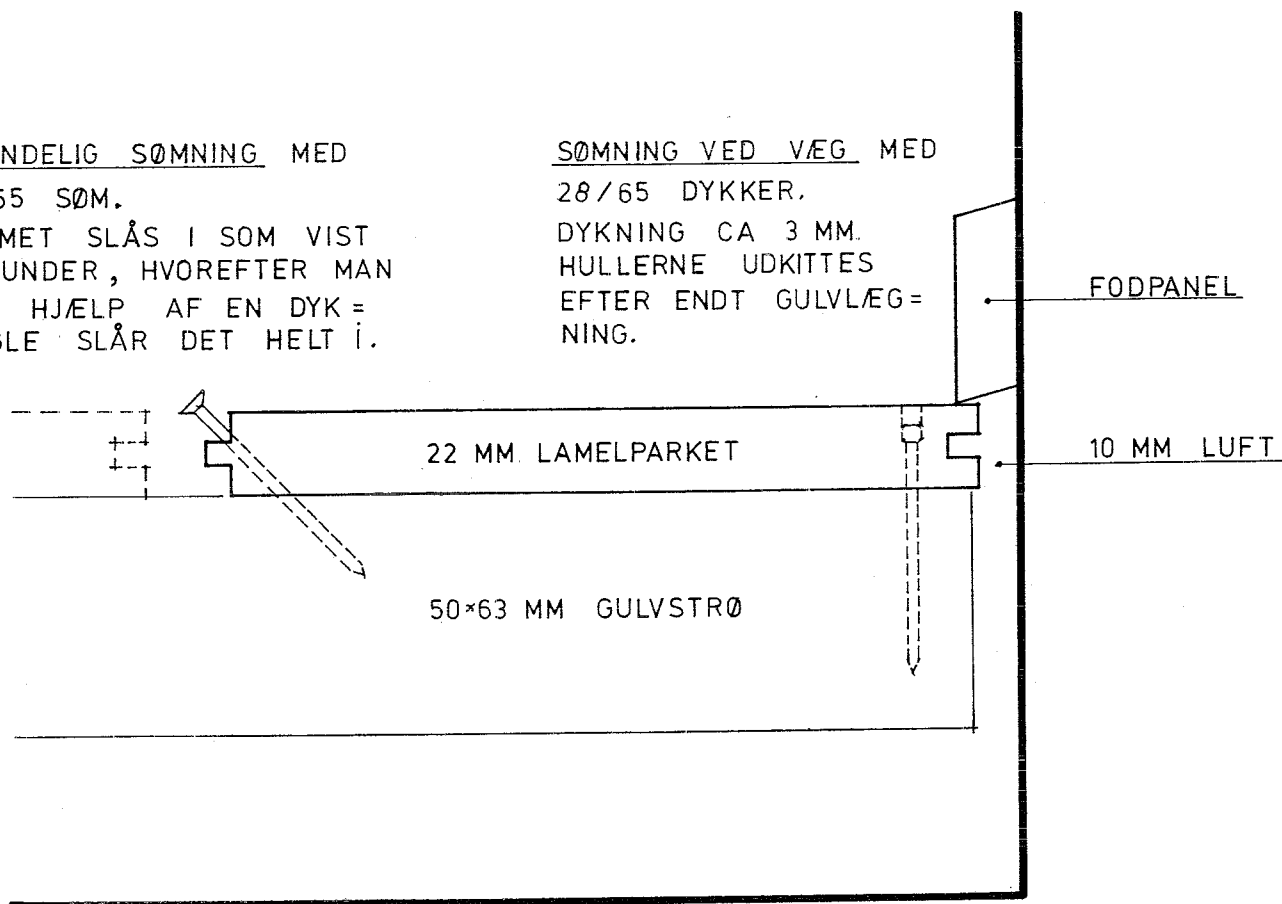

BAGLÆNS LÆGNING AF GULV - KUN I TRAPPERUM 1. SAL.
 BRÆDDER SØMMES MED 28/55 SØM I NOTEN
 SOM VIST PÅ TEGNINGEN HERUNDER.

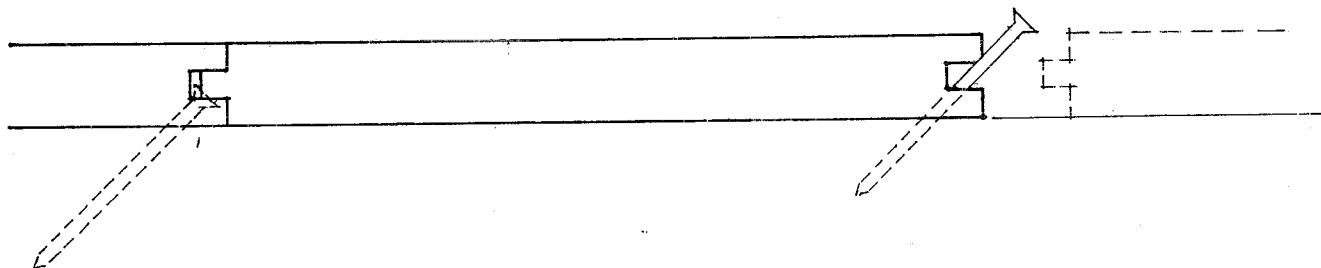

J. M. RØDSGAARD		RÅDGIVENDE CIVILINGENIØR HAUSER PLADS 20. 6 1127 KBH K (01-54) MI 8830*			
BEREGN.: F.D.	SAG:	BOGHVEDEMARKEN - SOLRØD STRAND		SAG NR.:	
TEGN.: F.D.				76.14.07	
KONTR.:	TEGN.:	MÅL	TEGN. NR.:		
SIGN.: <i>K-E</i>	SØMNING AF GULV.	1:5	162		
DATO: 1977.02.01	A	B	C	D	E

(B)

(A)

GULVETS HØJDE OVER BETONKLAPLAGET SKAL VÆRE
 CA. 13 CM., MEN BESTEMMES ENDELIGT UD FRA HØJDEN
 VED TRAPPEN, SÅ DEN NEDERSTE STIGNING IKKE AFVIGER
 NÆVNEVÆRDIGT FRA DE ØVRIGE.

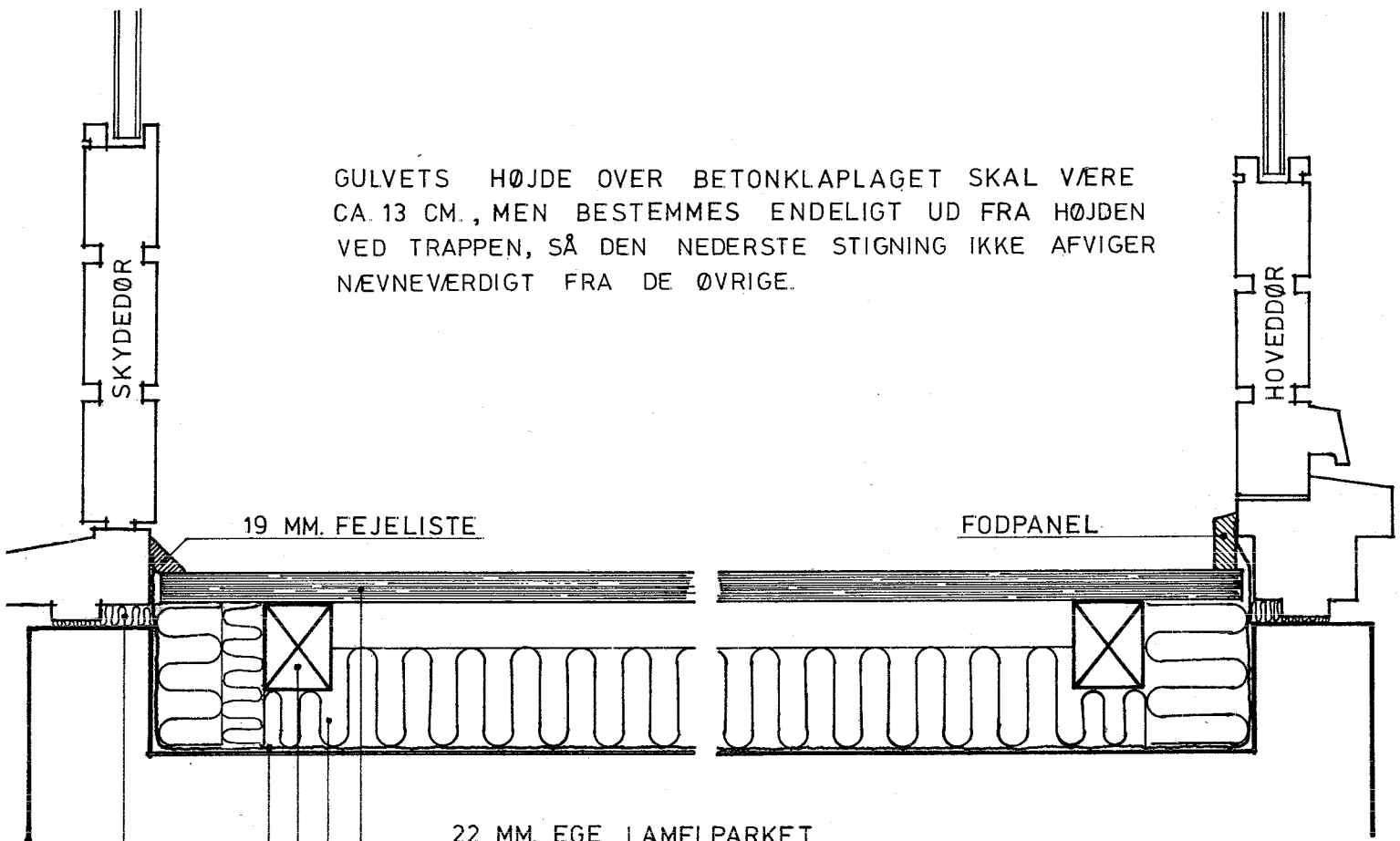

19 MM. FEJELISTE

FODPANEL

22 MM. EGE LAMELPARKET

50 MM. MINERALULD

50*63 MM. STRØER

PLASTFOLIE. (PLASTFOLIEN SKAL FØRES OP
 BAG FEJELISTEN OG AFSLUTTES DER).

DER SKAL STOPPES MED MINERALULD
 MELLEML SOKKEL OG FACADEELEMENT.

J. M. RØDSGAARD

RÅDGIVENDE CIVILINGENØR
 HAUSER PLADS 20, 6. 1127 KBH. K
 (01-54) MI 8830*

BEREGN.: F.D.	SAG: BOGHVEDEMARKEN - SOLRØD STRAND		SAG NR.: 76.14.07	
TEGN.: F.D.	TEGN.: GULVDETALJER (A) OG (B)		MÅL: 1:5	TEGN. NR.: 163
KONTR.:	A	B	C	D
SIGN.: <i>K-E</i>	DATE: 1977.02.01		E	

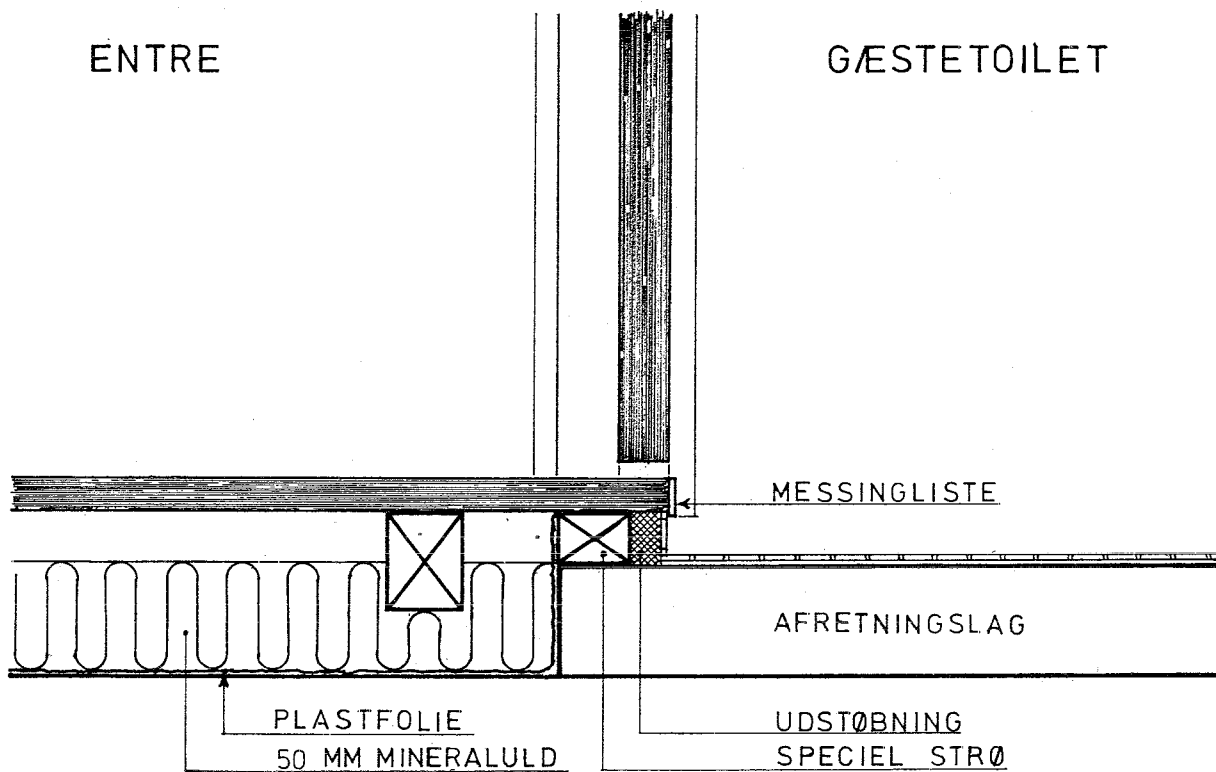

NB:

PARKETGULVET AFSLUTTES I FLUGT MED DØRKARM I GÆSTETOILET.
 I DØRHULLET UNDERSTØTTES GULVET AF EN STRØ SOM TILDANNES SPECIELT.
 DER UDFØRES UDSØBNING UNDER GULVET I DØRHUL.
 EFTER AT MOSAIKGULVET ER LAGT, MONTERES DER EN MESSINGLISTE PÅ KANTEN AF PARKETGULVET.

J. M. RØDSGAARD		RÅDGIVENDE CIVILINGENØR HAUSER PLADS 20. 6. 1127 KBH K (01-54) MI 8830*		
BEREGN: FD	SAG:	BOGHVEDEMARKEN - SOLRØD STRAND		SAG NR.: 76.14.07
TEGN: FD	TEGN:	GULVDETALJE (C)	MÅL 1:5	TEGN. NR.: 164
KONTR:	TEGN:			
SIGN: <i>M-E</i>				
DATO: 1977.02.01	A	B	C	D
				E

STUE

PULTERRUM

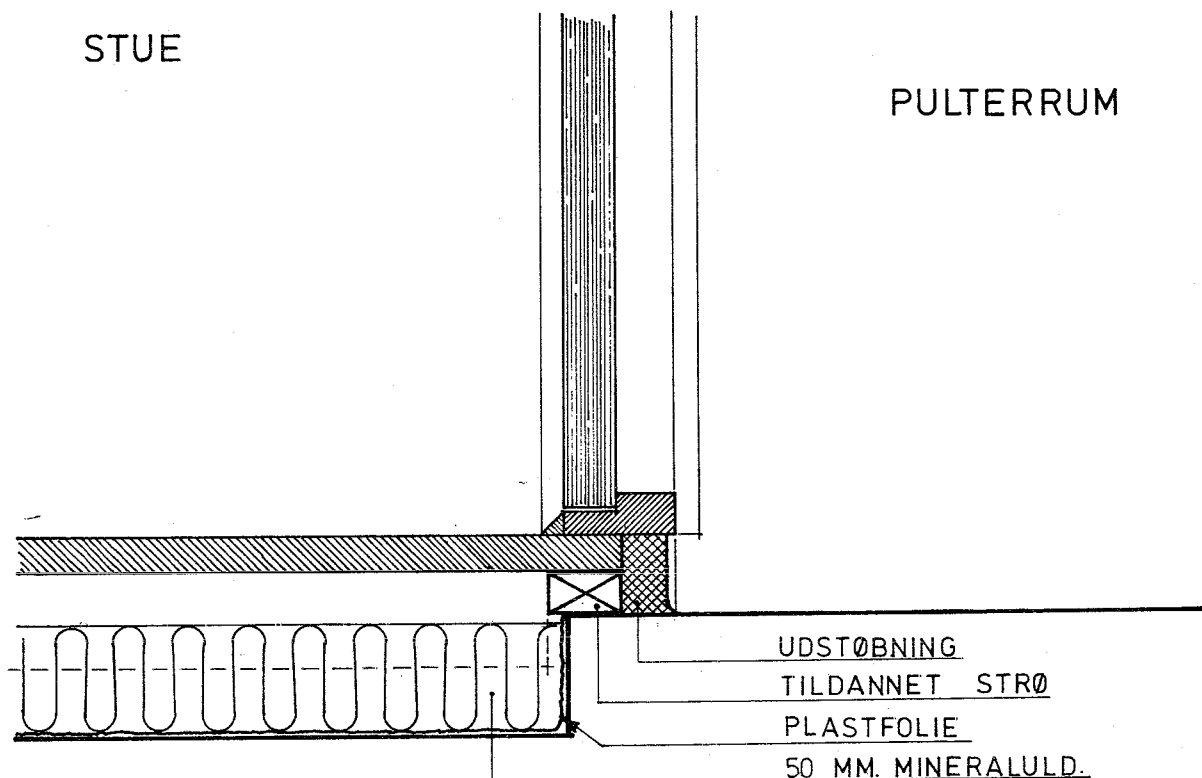

NB:

PARKETGULVET AFSLUTTES MIDT I DØRHULLET OG UNDERSTØTTES MED EN SPECIELT TILDANNET STRØ. PLASTFOLIE TRÆKES UNDER STRØEN OG OP UNDER BUNDSTYKKET.

UDSTØBNINGEN UNDER BUNDSTYKKET SKAL TRÆKES CA. 5 MM. TILBAGE.

J. M. RØDSGAARD			RÅDGIVENDE CIVILINGENIØR HAUSER PLADS 20. 6. 1127 KBH. K (01-54) MI 8830*		
BEREGN.: F.D.	SAG:		SAG NR.:		
TEGN.: F.D.	BOGHVEDEMARKEN - SOLRØD STRAND		76.14.07		
KONTR.:	TEGN.:	MÅL:	TEGN. NR.:		
SIGN.: <i>K-E</i>	GULVDETALJE (D) (E)	1:5	165		
DATO: 1977.02.01	A	B	C	D	E

TRAPPERUM

BADEVÆRELSE

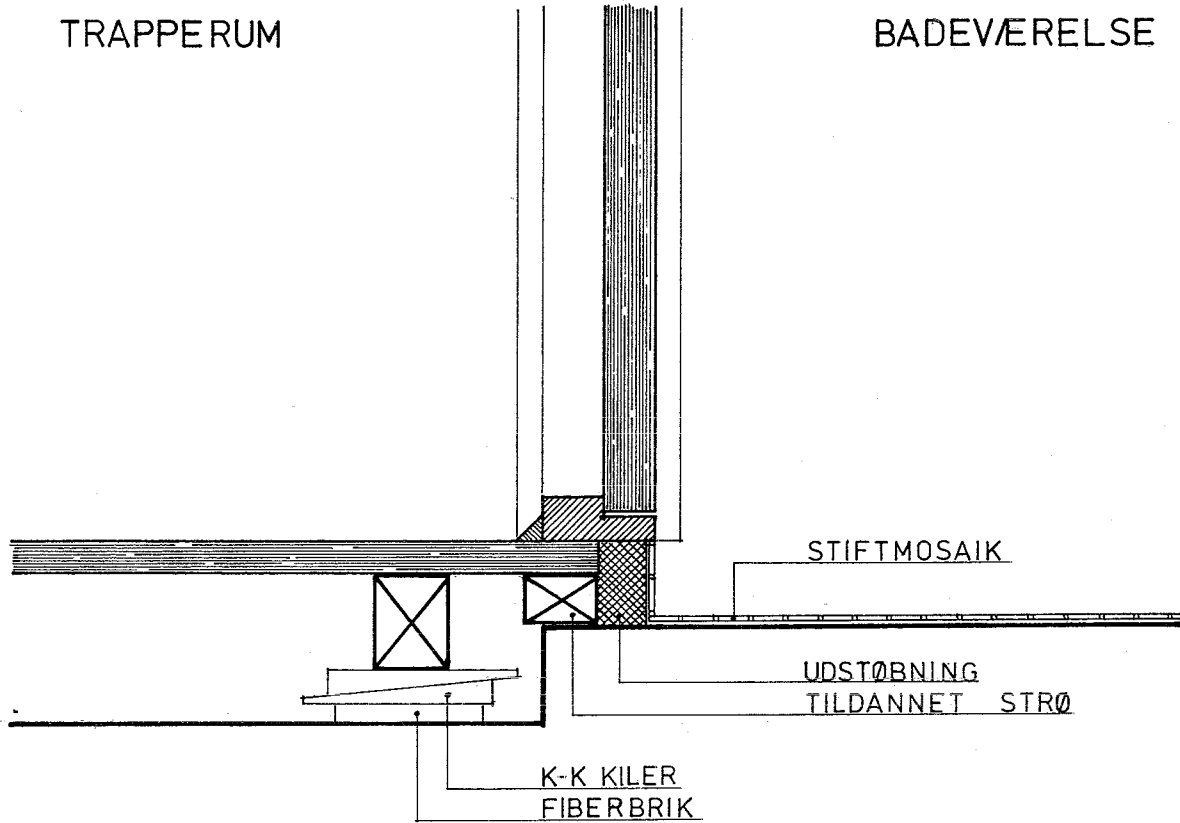

NB:

PARKETGULVET AFSLUTTES CA. MIDT I DØRHULLET OG UNDERSTØTTES MED EN SPECIELT TILDANNET STRØ. UDSØBNINGEN UNDER DØREN TRÆKKES LIDT TIL = BAGE, SÅ STIFTMOSAIKKEN KOMMER TIL AT FLUGTE MED KANTEN AF BUNDSTYKKET.

J. M. RØDGAARD		RÅDGIVENDE CIVILINGENIØR HAUSER PLADS 20. 6 . 1127 KØB K (01-54) MI 8830*		
BEREGN: F.D.	SAG:	BOGHVEDEMARKEN - SOLRØD STRAND		SAG NR: 76.14.07
TEGN: F.D.	TEGN:	GULVDETALJÉ (F)	MÅL 1:5	TEGN. NR: 167
KONTR:	TEGN:			
SIGN: K-E				
DATO: 1977.02.01	A	B	C	D
				E

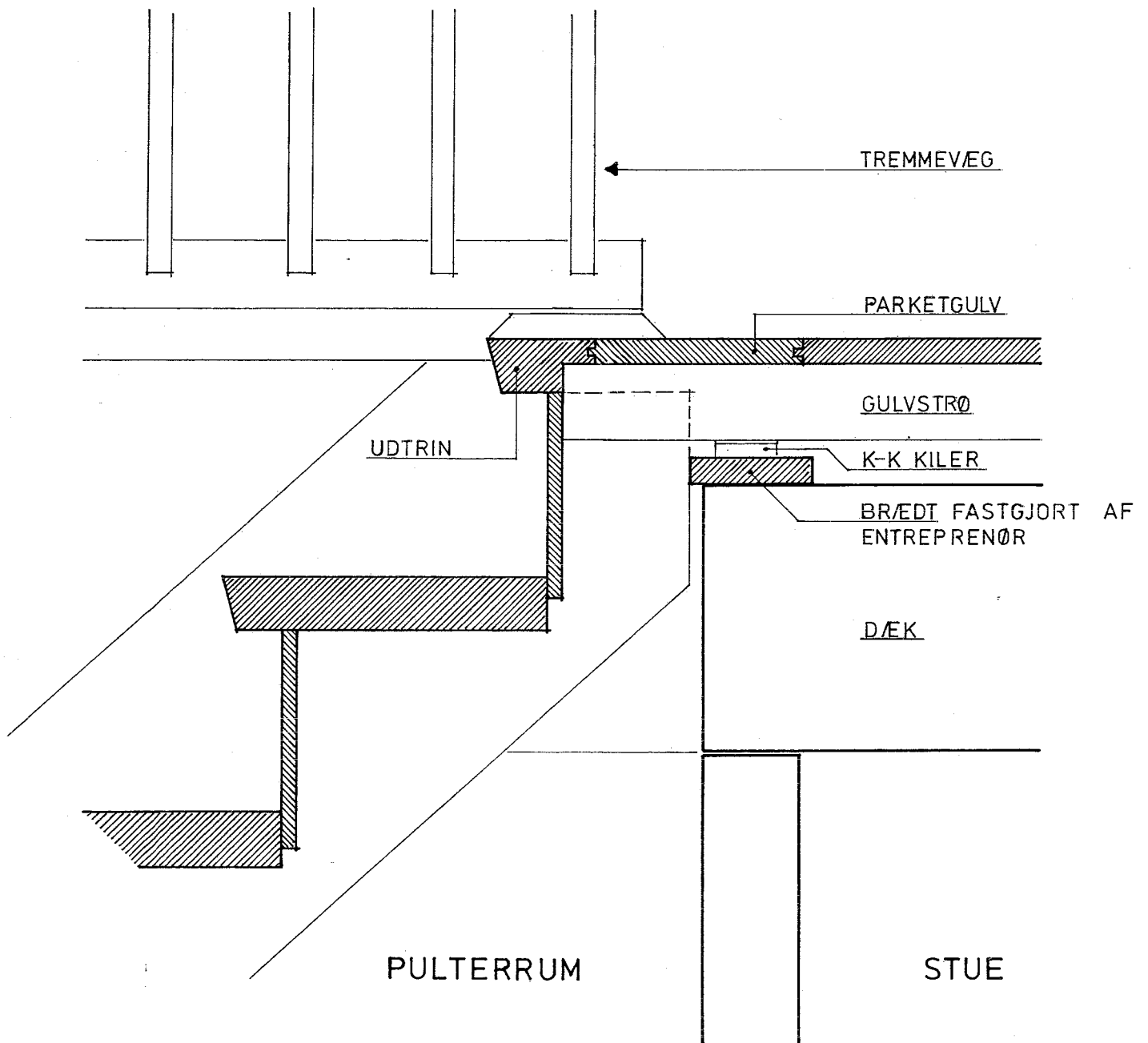

NB:

GULVLÆGNINGEN BEGYNDES VED TRAPPENS UDTRIN MED ET HELT BRÆDT.

J. M. RØDGAARD		RÅDGIVENDE CIVILINGENIØR HAUSER PLADS 20, 6. 1127 KBH. K (01-54) MI 8830*	
BEREGN.: F.D.	SAG:	SAG NR.:	
TEGN.: F.D.	BOGHVEDEMARKEN - SOLRØD STRAND		76.14.07
KONTR.:	TEGN.:	MÅL	TEGN. NR.:
SIGN.: K-E	GULVDETALJE (G)	1:5	168
DATO: 1977.02.01	A 20. 2.75.	B	C
		D	E

NB:

PARKETGULVET AFSLUTTES 5-8 MM FRA BUND-
STYKKET PÅ TREMMEVEGGEN, HVOREFTER DER MON-
TERES EN FEJELISTE.

TRAPPESKAKT

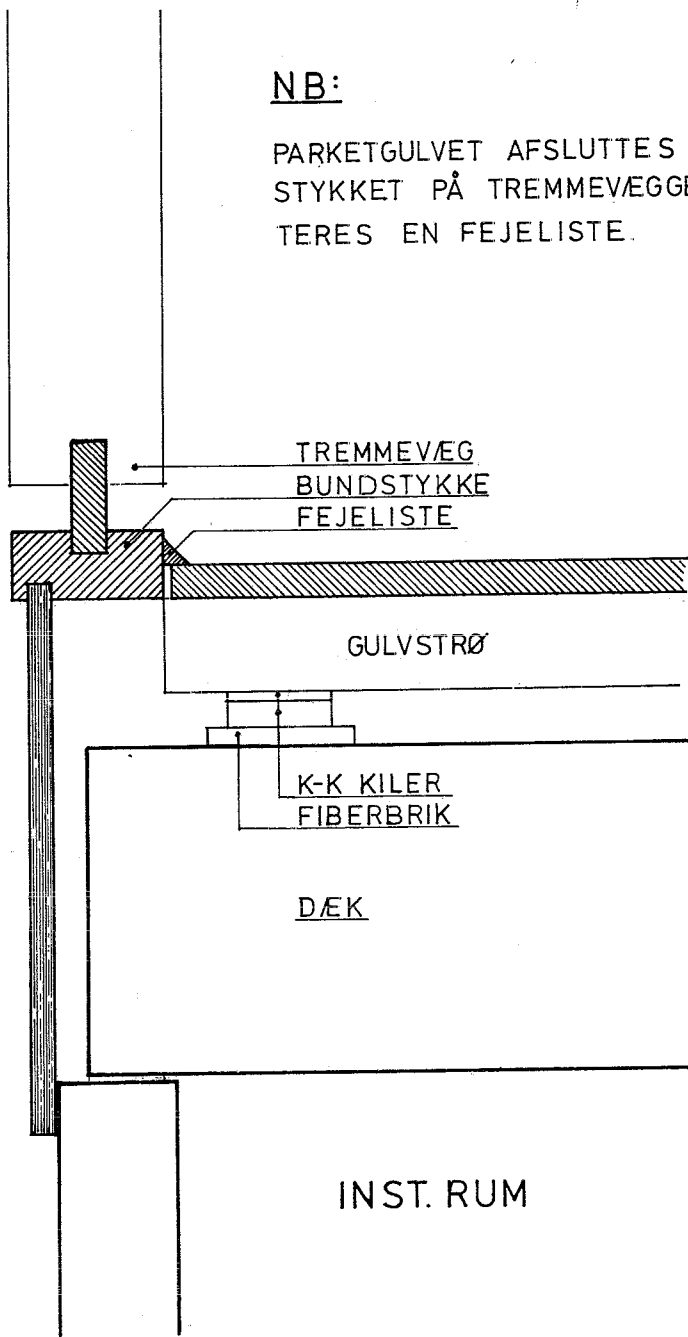

J. M. RØDSGAARD

RÅDGIVENDE CIVILINGENØR
HAUSER PLADS 20. 6. 1127 KBH K
(01-54) MI 8830*

BEREGN.: F.D.	SAG:	BOGHVEDEMARKEN - SOLRØD STRAND		SAG NR.:	76.14.07	
TEGN.: F.D.	TEGN.:	GULVDETALJE (H)	MÅL	1:5	TEGN. NR.:	169
KONTR.:						
SIGN.: <i>K-E</i>						
DATO: 1977.02.01	A	B	C	D	E	

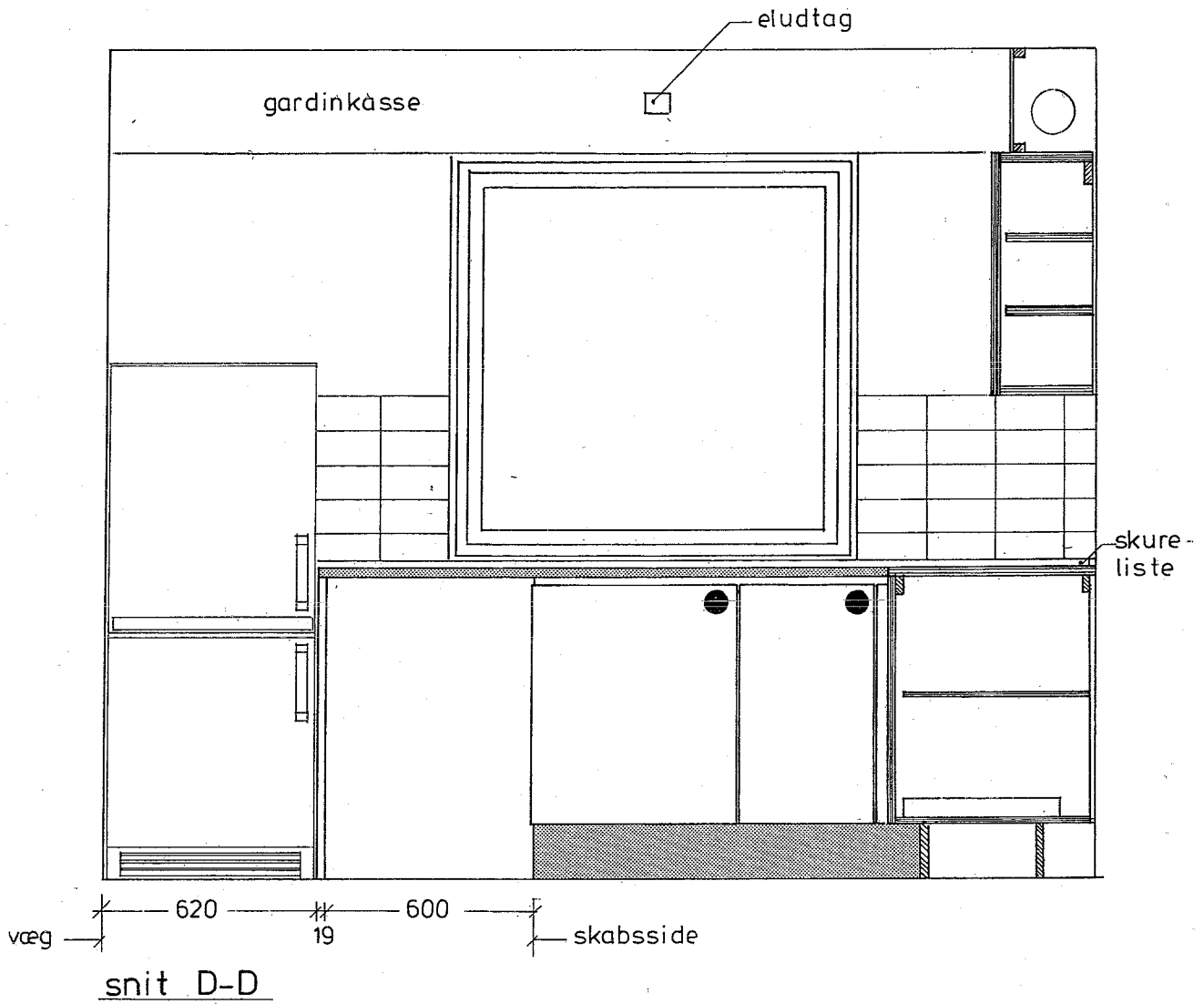

J. M. RØDGAARD		RÅDGIVENDE INGENIÖRFIRMA A/S HAUSER PLADS 20 6 1127 KBH. K. (01) 138830	
BEREGN.	SAG	BOGHVEDEMARKEN - SOLRØD STRAND	
TEGN			SAG NR 76.14.07
KONTR.	TEGN	MÅL:	TEGN NR
SIGN: <i>H-E</i>	KØKKEN	1:20	170
DATO 197702.01	A	B	C
			D
			E

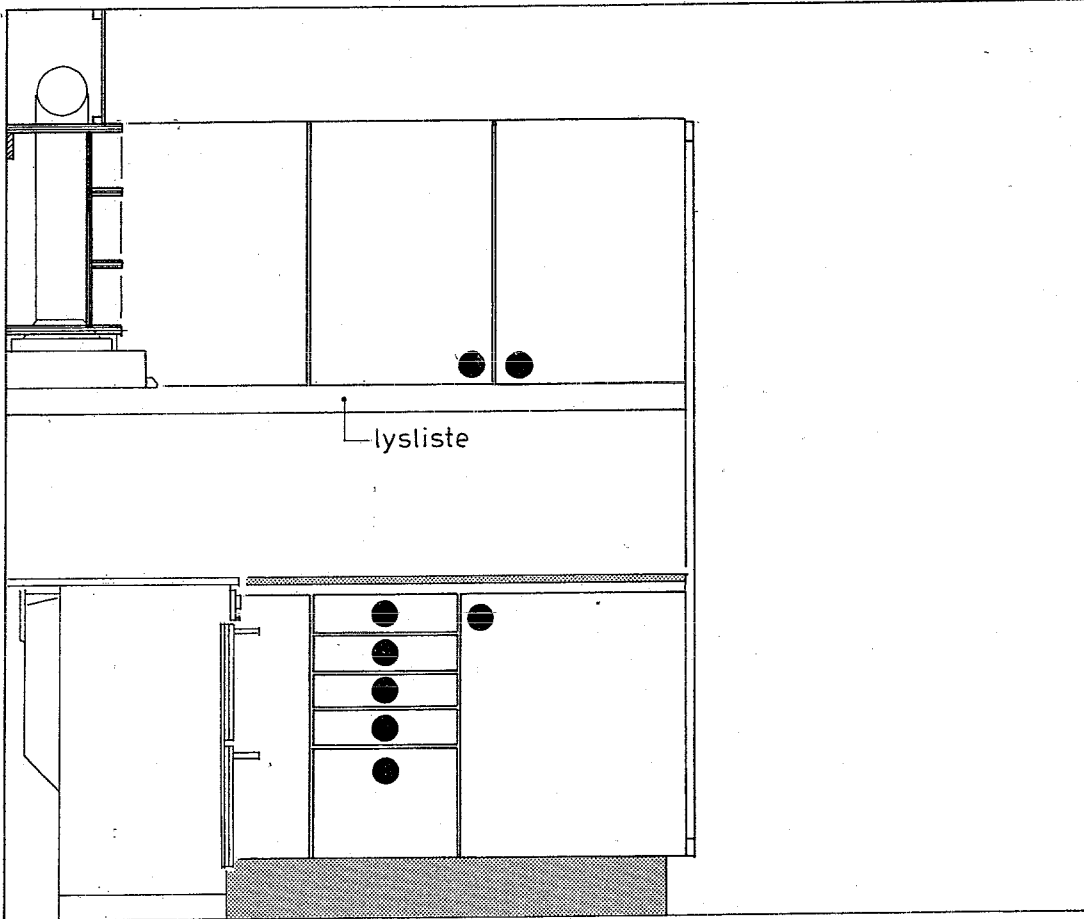

27 mm

snit C-C

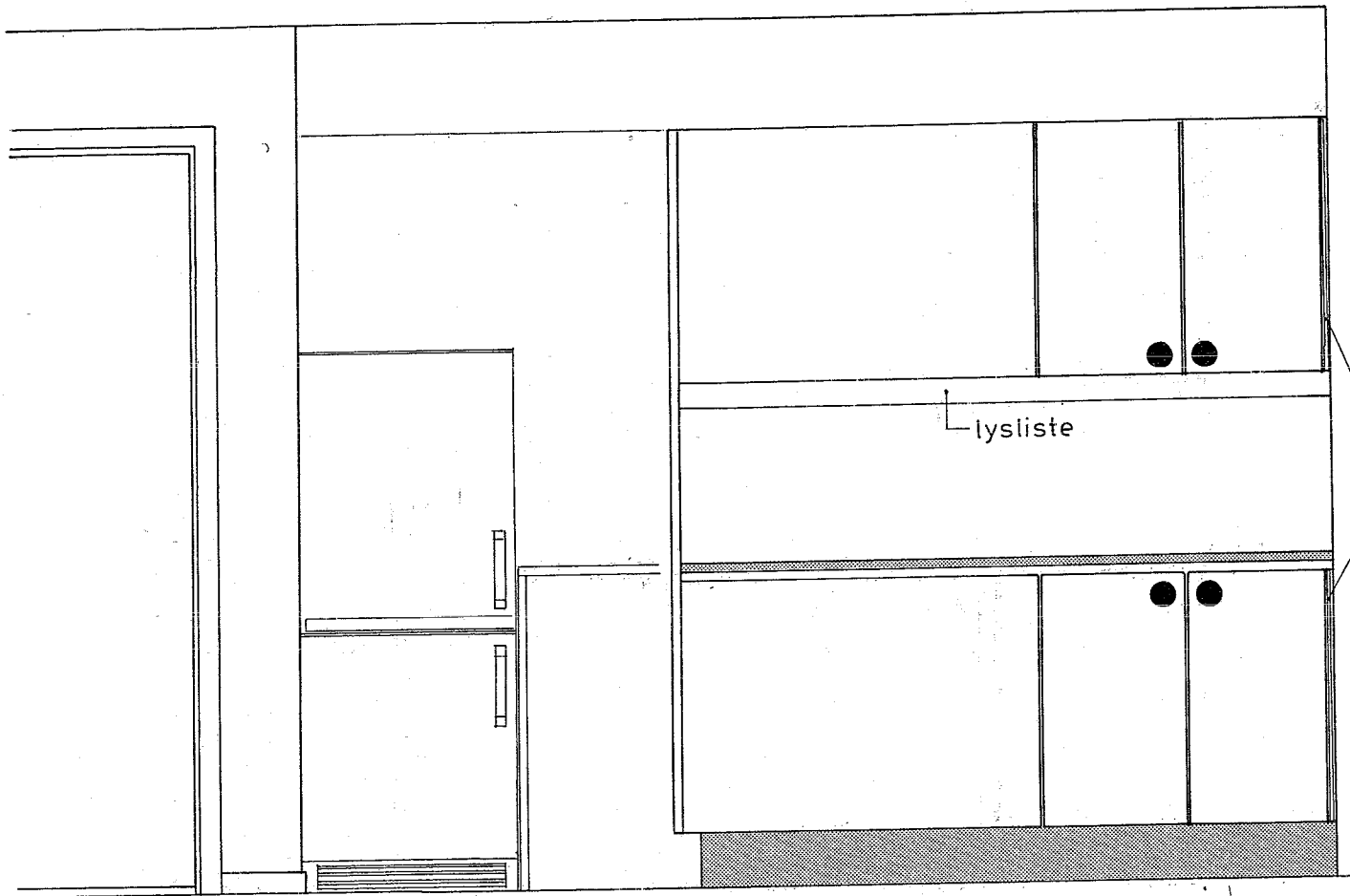

snit B-B

170

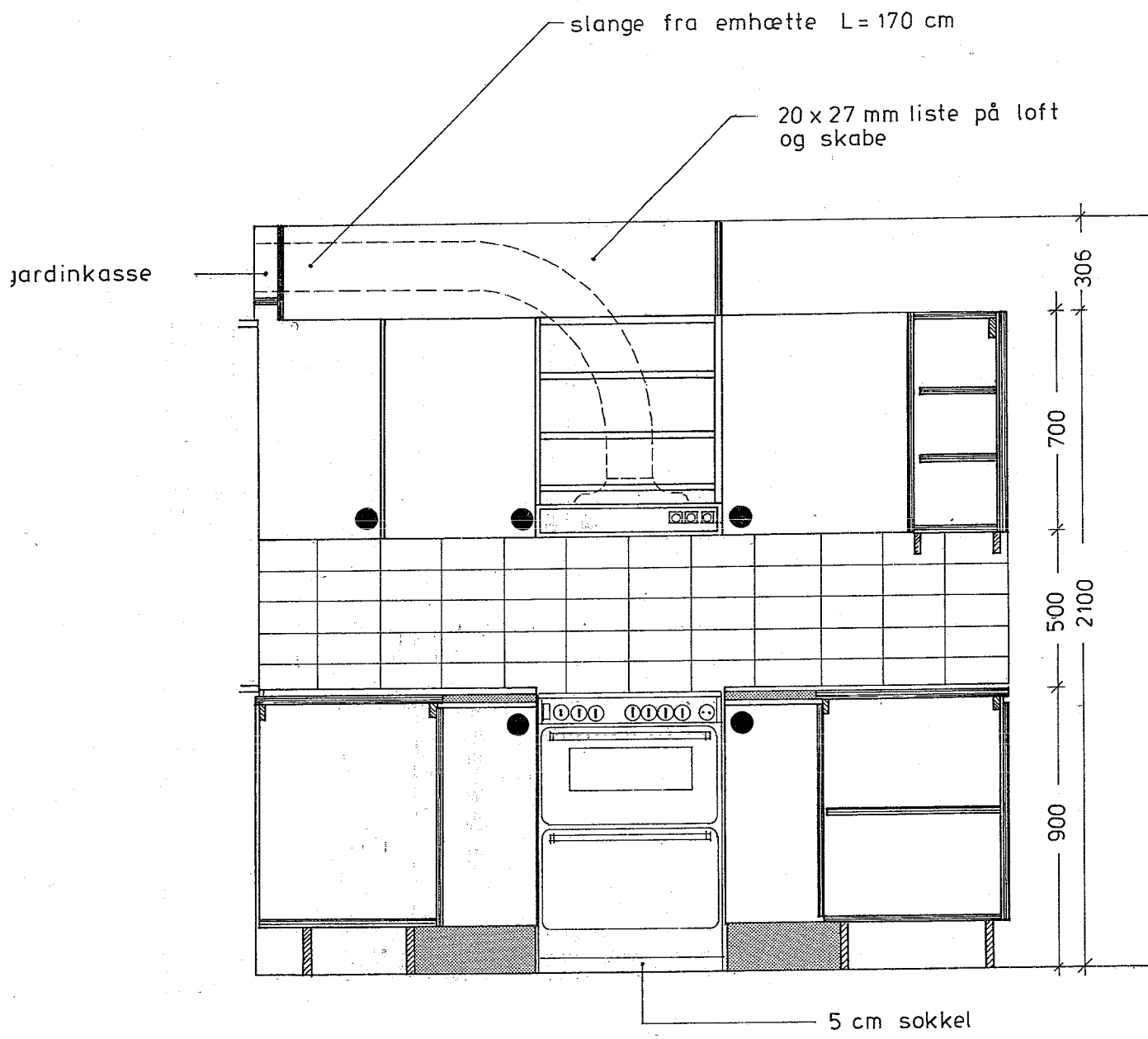

snit A-A

170

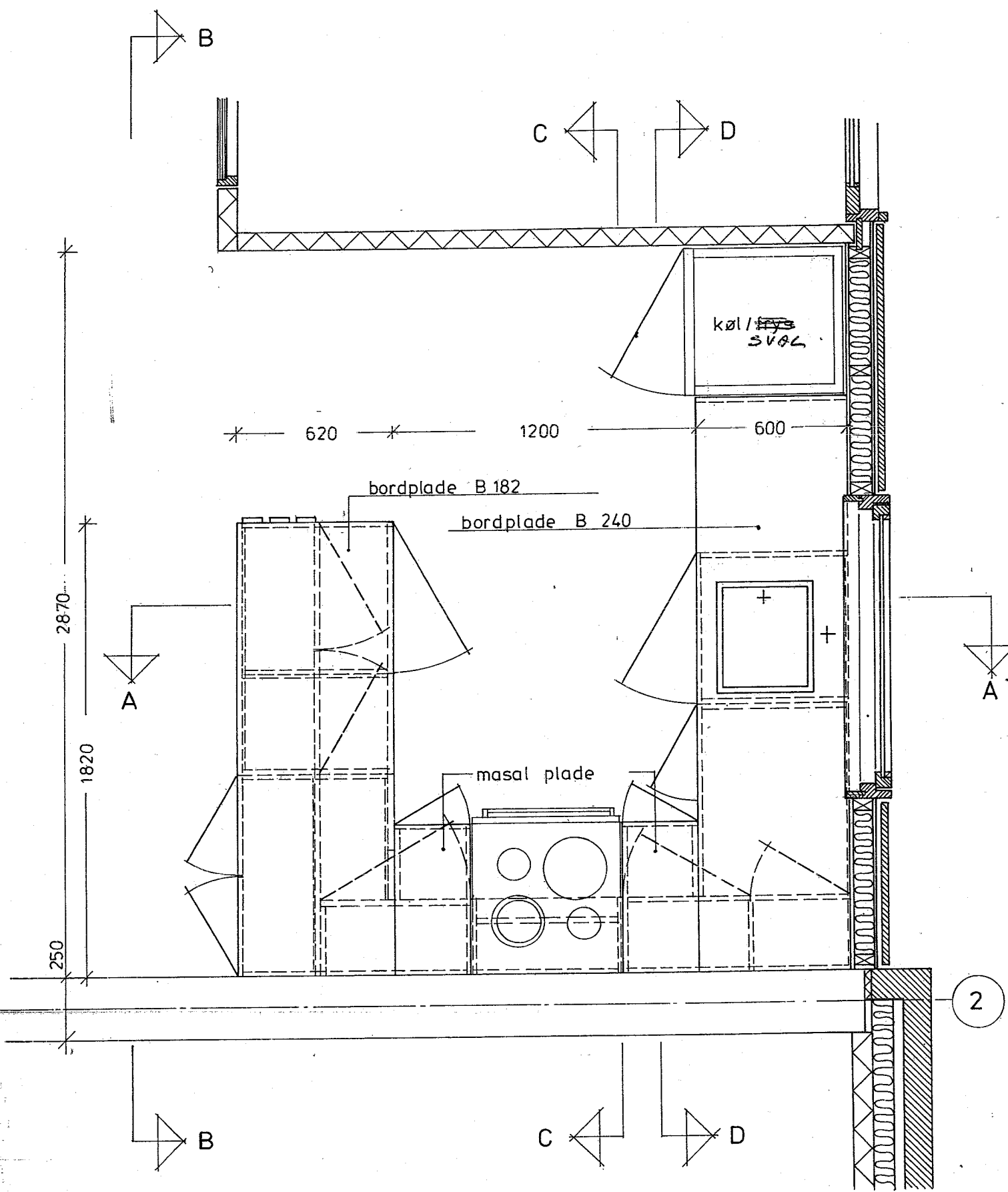

170

INDDREKNING AF 19 MM SPÅNPLADE
MOUNTERET PÅ 20x27 MM LISTER
LÆNGS LOFT, VÆGGE OG SKAB.

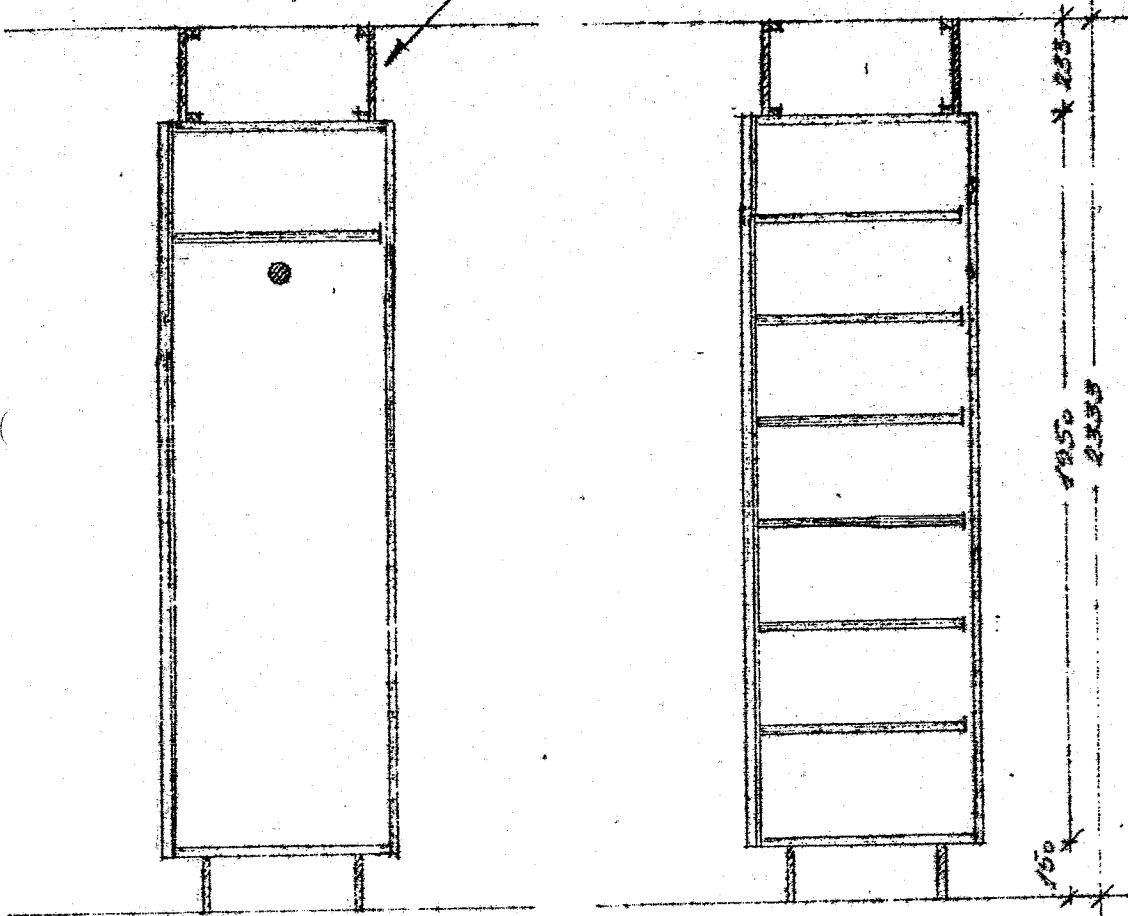

SNIT B-B

SNIT C-C

LÅGERNE LEVERES I HÅNDMALET UDFØRELSE.

J. M. RØDSGAARD		<small>RÅDGIVENDE CIVILINGENIØR HAUSER PLADS 20. 8. 1127 KØB N (01-54) MI 8830*</small>	
		SAG NR.: 76.14.07	
BEREGN.: FD	SAG: BOGHVEDEMARKEN - SOLRØD STRAND		TEGN. NR.: 171
TEGN.: FD	TEGN.: SKABSVÆG PÅ 1. SAL		
KONTR.:	MÅL: 1:20		DATO 1977.02.01
SIGN.: K-E	A	B	
D	E		E

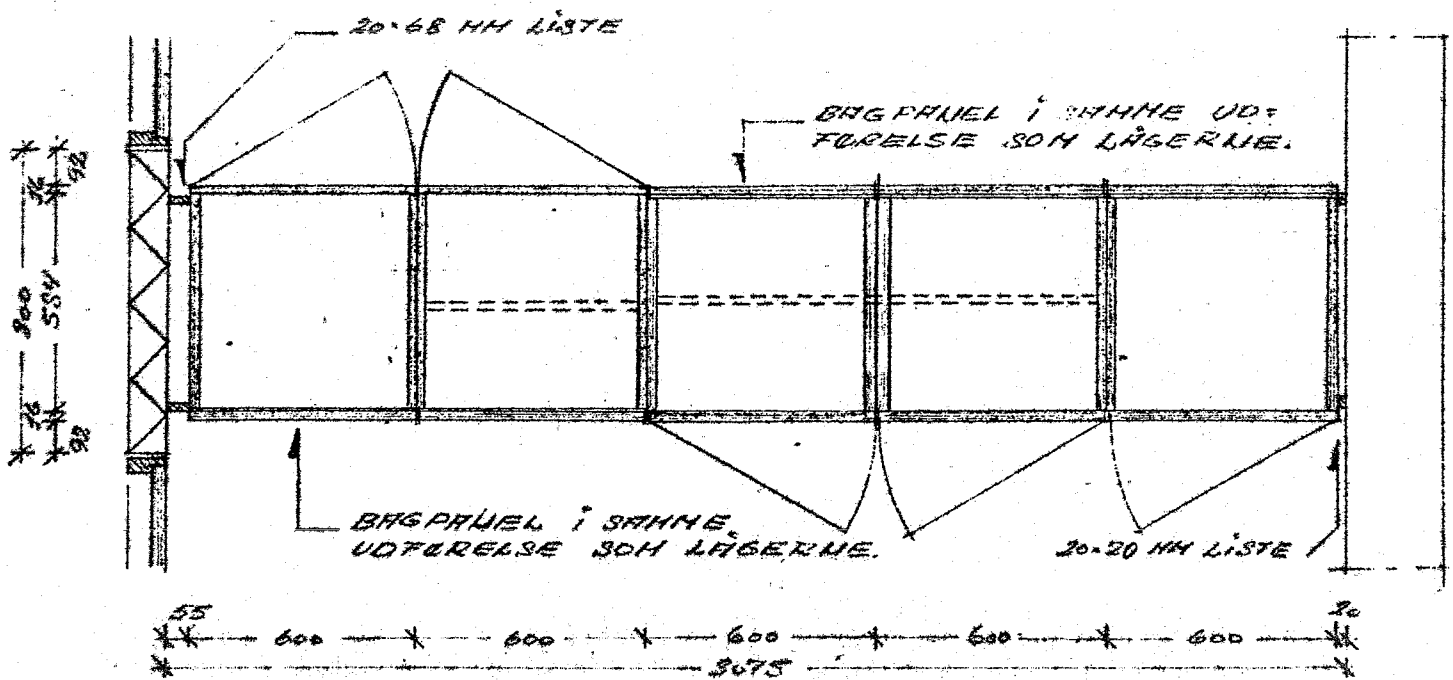
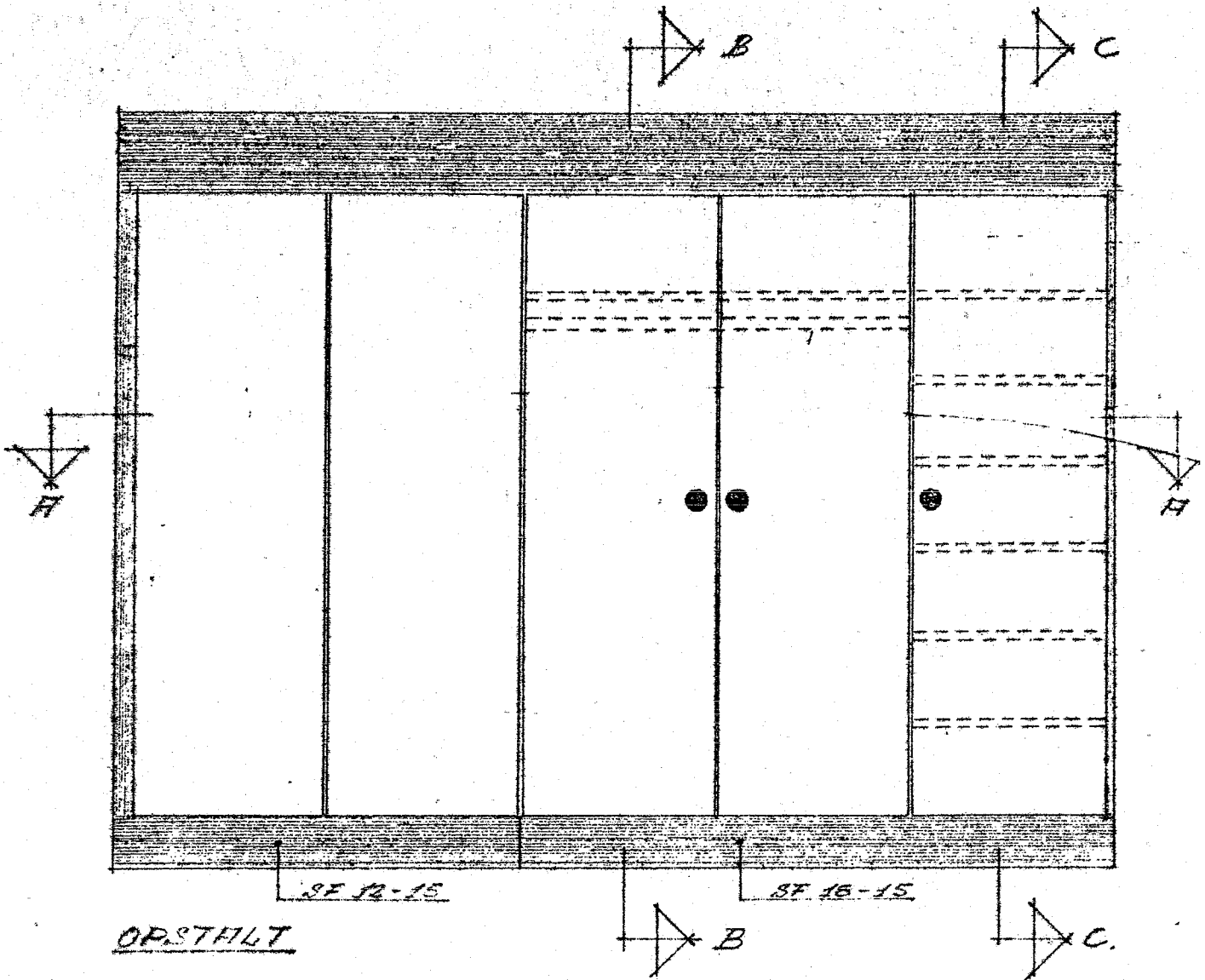

SNIT H-H

NOTE:

I BETONVÆG ER INDSTØBT TRÆKLODSE,
KARM FASTGØRES MED TRÆSKRUE, HUL
TIL SKRUE I KARM CA. 6mm

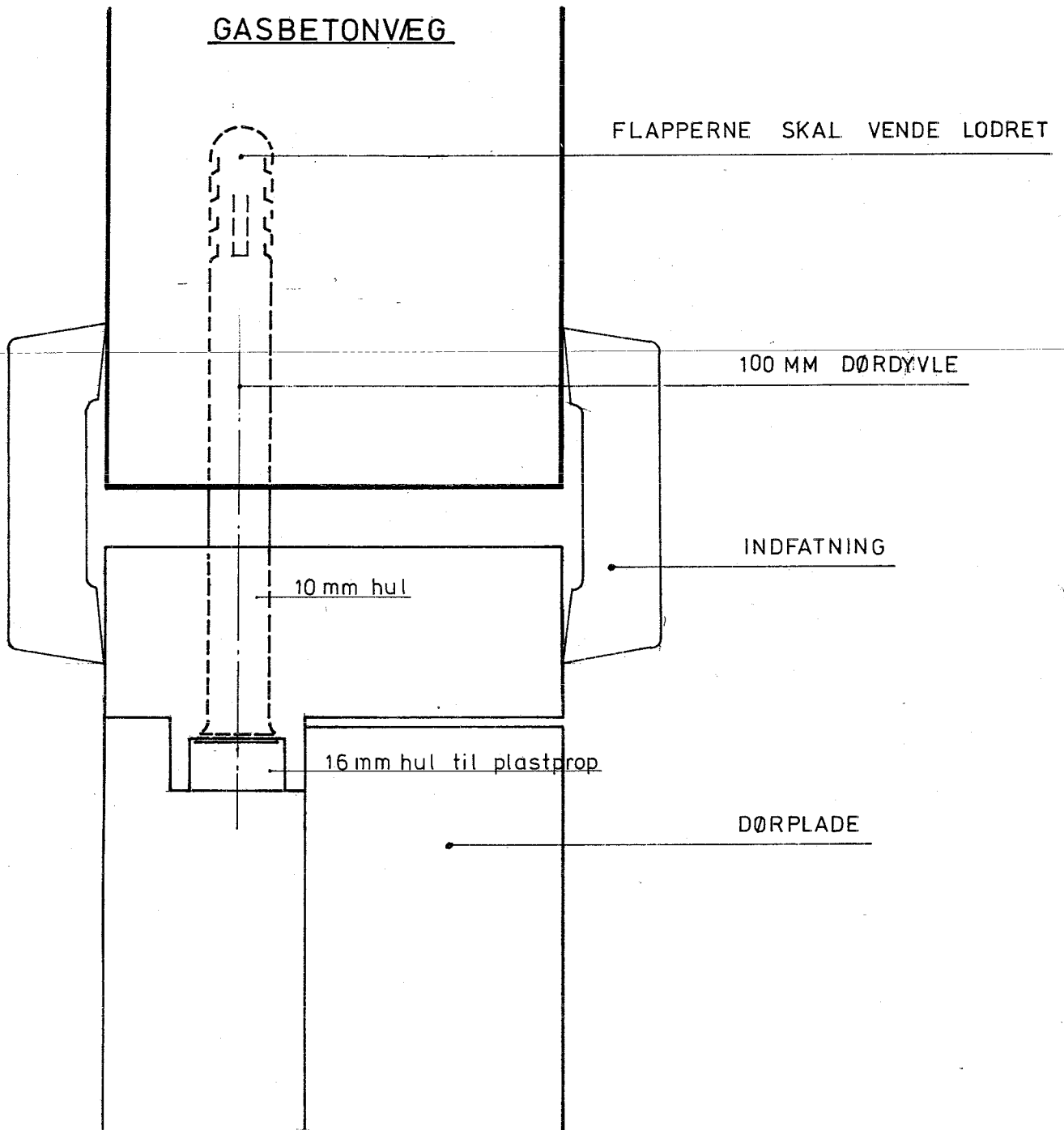

VANDRET SNIT I SIDEKARM

<p>J. M. RØDGAARD</p>		<p>RÅDGIVENDE CIVILINGENØR HAUSER PLADS 20. 6. 1127 KBH K (01-54) MI 8830*</p>		
		BEREGN.: F.D.	SAG: BOGHVEDEMARKEN - SOLRØD STRAND	SAG NR.: 76.14.07
TEGN.: F.D.	<p>TEGN.: MONTERING AF DØR</p>		MÅL: 1:1	TEGN NR.: 172
KONTR.:			D	E
SIGN: <i>K-E</i>	A	B	C	
DATO: 1977.02.01.				

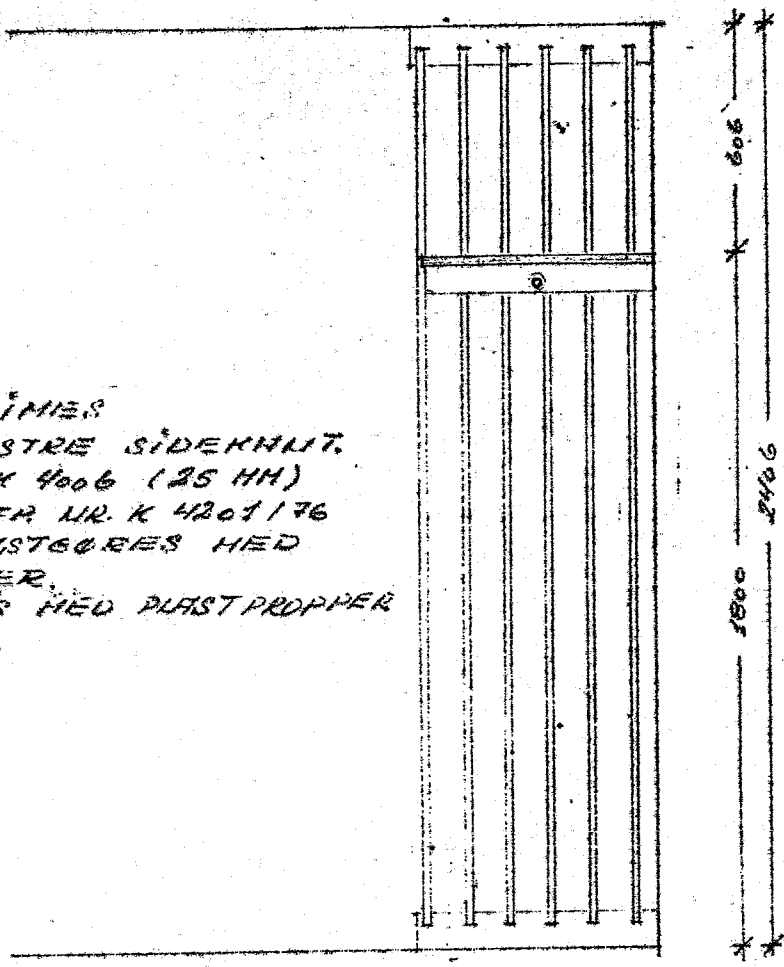

NOTER:

HYLDEN SKAL KANTLIMES
 PÅ FORKANT OG FENSTRE SIDEKANT.
 BØJLESTANG CFP K 4006 (25 MM)
 RØRHOLDERE I SÆT CFP NR. K 4201/176
 P. OG TOUSTYKKE FASTGØRES HED
 UJUSTEREBARE SKRUE.
 HULLERNE AFDEKkes HED PLASTPROPPER

SNIT E-B



J. M. RØDSGAARD

RÅDGIVENDE CIVILINGENIØR
 HAUSER PLADS 20, B. 1127 KBH K
 (01 54) MI 8830*

BREGN.: FD	SAG:	BOGHVEDEMARKEN - SOLRØD STRAND		SAG NR.:	76.14.07
TEGN.: FD	TEGN.:	GARDEROBE I ENTRE	MÅL	TEGN. NR.:	173
KONTR.:			1:20		
SIGN.: K-E					
DATE: 1977.02.01	A	B	C	D	E

ul ca. 810 mm
 k døre af 39,5 mm = udv. mål 790 mm

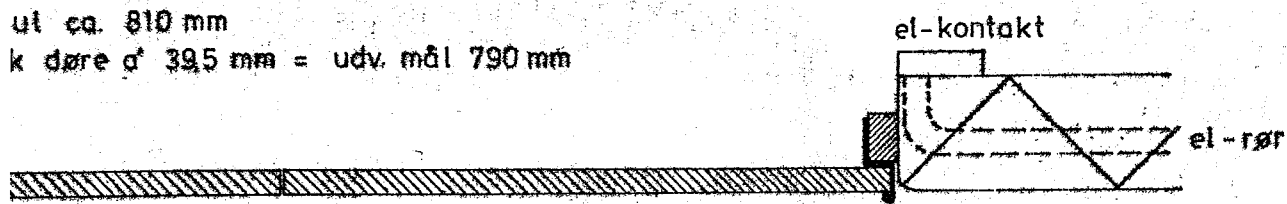

net
 1:5

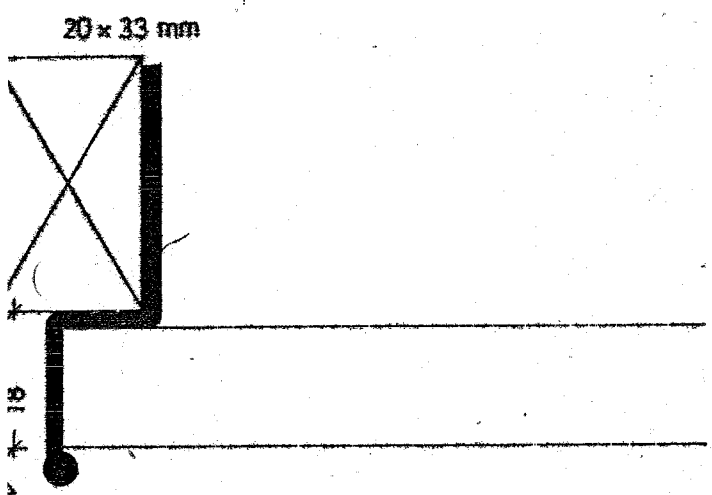

1:1

J. M. RØDGAARD		RÅDGIVENDE INGENIÖRFIRMA A/S HÅUSEN PLADS 20 B 1127 KBH K IDN 138830		
BEREGN ISH	SAG	BOGHVEDEMARKEN - SOLRØD STRAND		SAG NR 76.14.07
TEGN KD	TEGN	DETALJE FOR DØR TIL INSTALLATIONSROM	MÅL: 1:20/1:5/ 1:1	TEGN NR 174
KONTR	SMEN	K-E		
DATE 1977.02.01	A	B	C	D

INST. RUM

20 x 33 mm

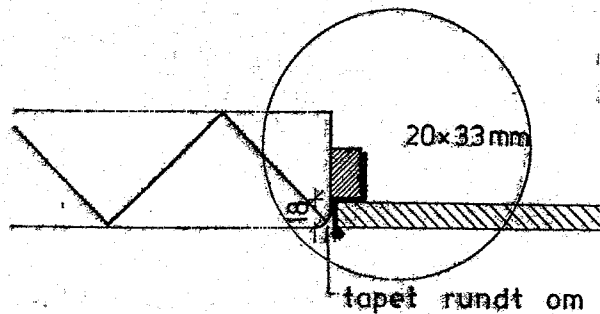

20 x 33 mm

20 x 110 mm fodspark

hjørnet rundes

tapet rundt om hjørnet

udstøbning

tildannet strø

plastfolie

50 mm mineraluld

STUE

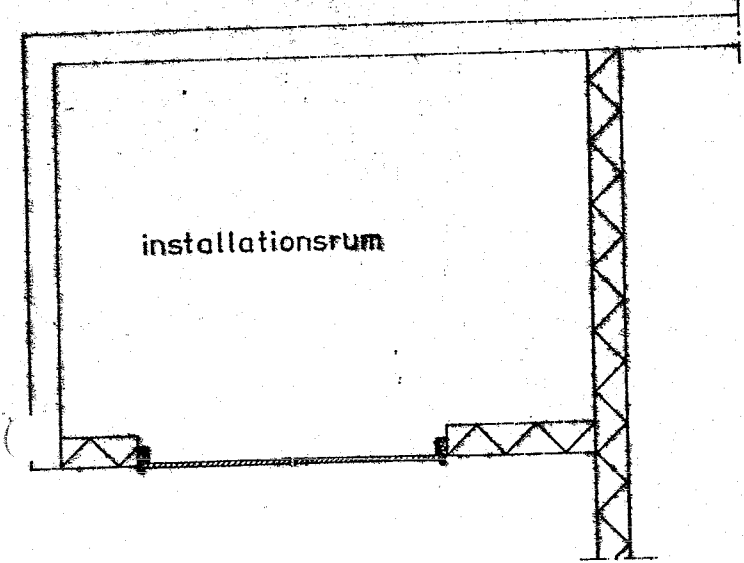

1:20

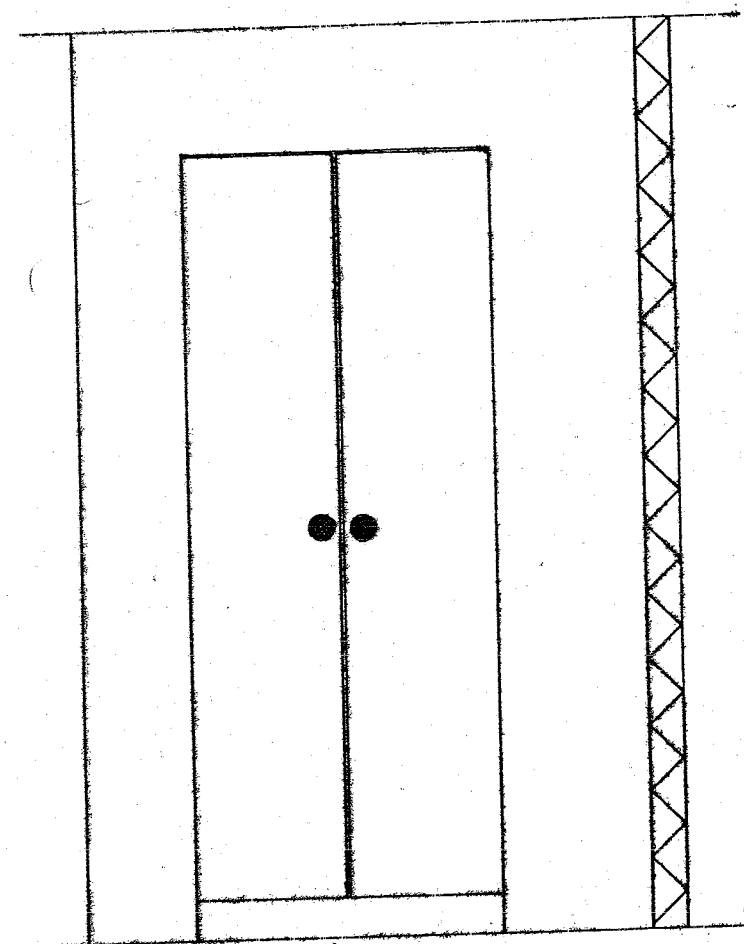

færdig gulv



overkant lde 2060 mm

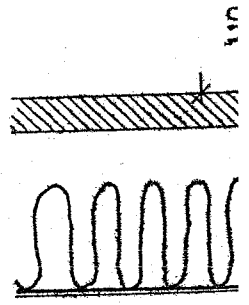

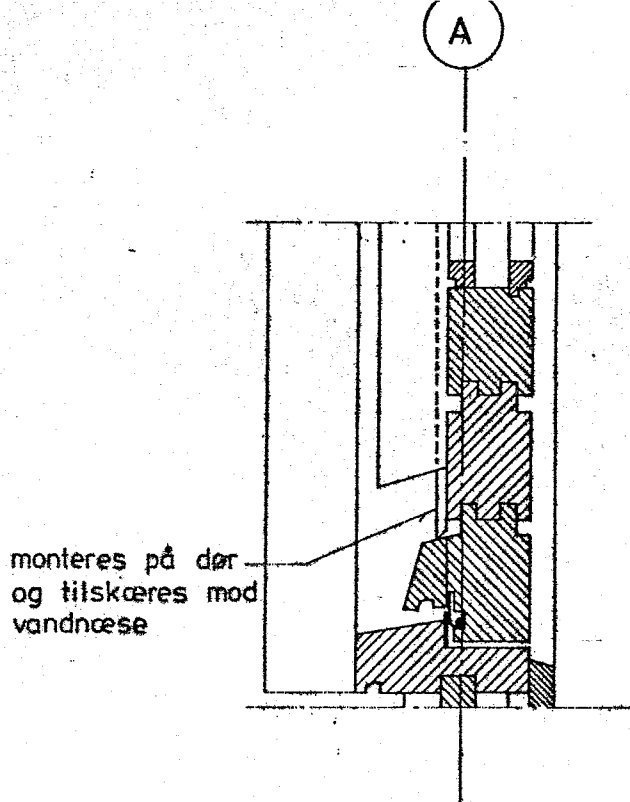

lodret snit i hoveddør - bund

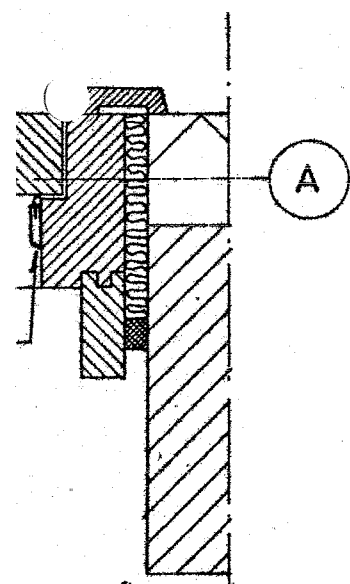

J. M. RØDSGAARD		RÅDGIVENDE INGENIØRFIRMA A/S HAUSER PLADS 20 6 1127 KBH K (01) 138830	
BÆREGN	SAG	BOGHVEDEMARKEN - SOLRØD STRAND	SAG NR 76.14.07
TEGN	TEGN	MØNTERING AF TÆTNINGSLISTE PÅ HOVEDDØR	TEGN NR 175
KONTR	SIGN	1:5	
DATO 1977.02.01	A	B	C
		D	E

monteres på karm

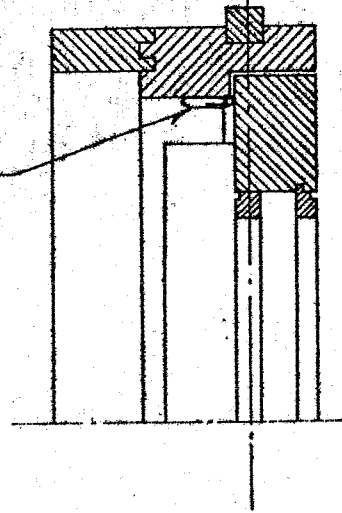

lodret snit i hoveddør - top

hængselside

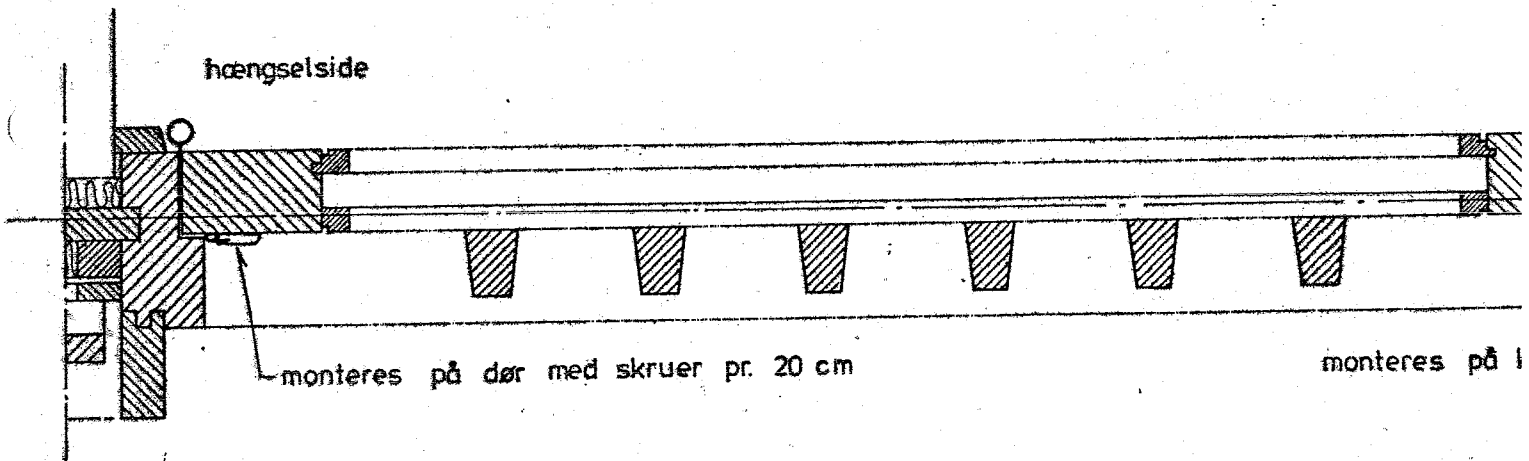

monteres på dør med skruer pr. 20 cm

monteres på l

vandret snit i hoveddør